

TABELA DE ACABAMENTOS	
PISO	
P1	PISO CERÂMICO ANTIDERRAPANTE PEI 4 - 60x60cm - cor: gelo
P2	CIMENTADO DESEMPENHADO
P3	GRANILITE
P4	BLOCO INTERTRAVADO DE CONCRETO
P5	LAJE ARMADA EM CONCRETO COM REGULARIZAÇÃO
IMPERMEABILIZAÇÃO (ver projeto conforme MD)	
ARGAMASSA POLIMÉRICA	
I2	ARGAMASSA COM ADITIVO HIDROFUGANTE
I3	ARGAMASSA A BASE DE EMULSÃO ASFÁLTICA, MODIFICADA COM ELASTOMÉRIOS
I4	ARGAMASSA COM MANTA ASFÁLTICA MODIFICADA COM POLÍMEROS - E=4mm
REVESTIMENTO/PAREDES	
R1	EMBOÇO EM ARGAMASSA SOBRE BLOCO CERÂMICO E=15mm
R2	CHAPISCO E EMBOÇO E=15mm
R3	CHAPISCO E EMBOÇO E=20x25mm
R4	ALVENARIA APARENTE
R5	GESSO E=5mm
ACABAMENTO/PAREDES	
A1	MASSA CORRIDA
A2	AZULEJO sobre argamassa de assentamento - min 20x40cm - cor: branco - h=1,40
A3	AZULEJO sobre argamassa de assentamento - min 20x20cm - FAIXA h>30cm - cor: clara (branco, bege, gelo, areia)
A4	PINTURA LATEX PVA - CLASSE "STANDARD" - cor: branco ou conforme cromático, 2 demãos, sobre fundo selador
A5	PINTURA LATEX ACRÍLICA - CLASSE "PREMIUM" - cor: concreto, 2 demãos, sobre fundo selador
A6	PINTURA ESMALTE FOSCO - cor: preto, 2 demãos, sobre fundo selador
A7	PINTURA VERNIZ ACRÍLICO OU SILICONE LÍQUIDO
A8	PINTURA LATEX ACRÍLICA - CLASSE "PREMIUM" - cor: branco, 2 demãos, sobre fundo selador
FORRO / TETO	
F1	FORRO EM GESSO COM PINTURA LATEX PVA
F2	FORRO EM GESSO COM PINTURA LATEX INTERNA ANTIMOFO
F3	PINTURA LATEX PVA SOBRE LAJE DE CONCRETO C/ REVEST. ARGAM. e=8mm
F4	PINTURA ANTIMOFO
RODAPÉ	
D1	RODAPÉ CERÂMICO H=7cm
D2	RODAPÉ EM GRANILITE H=10cm

REVISÕES (DISCRIMINAÇÃO)	Nº	DATA	RUBRICA

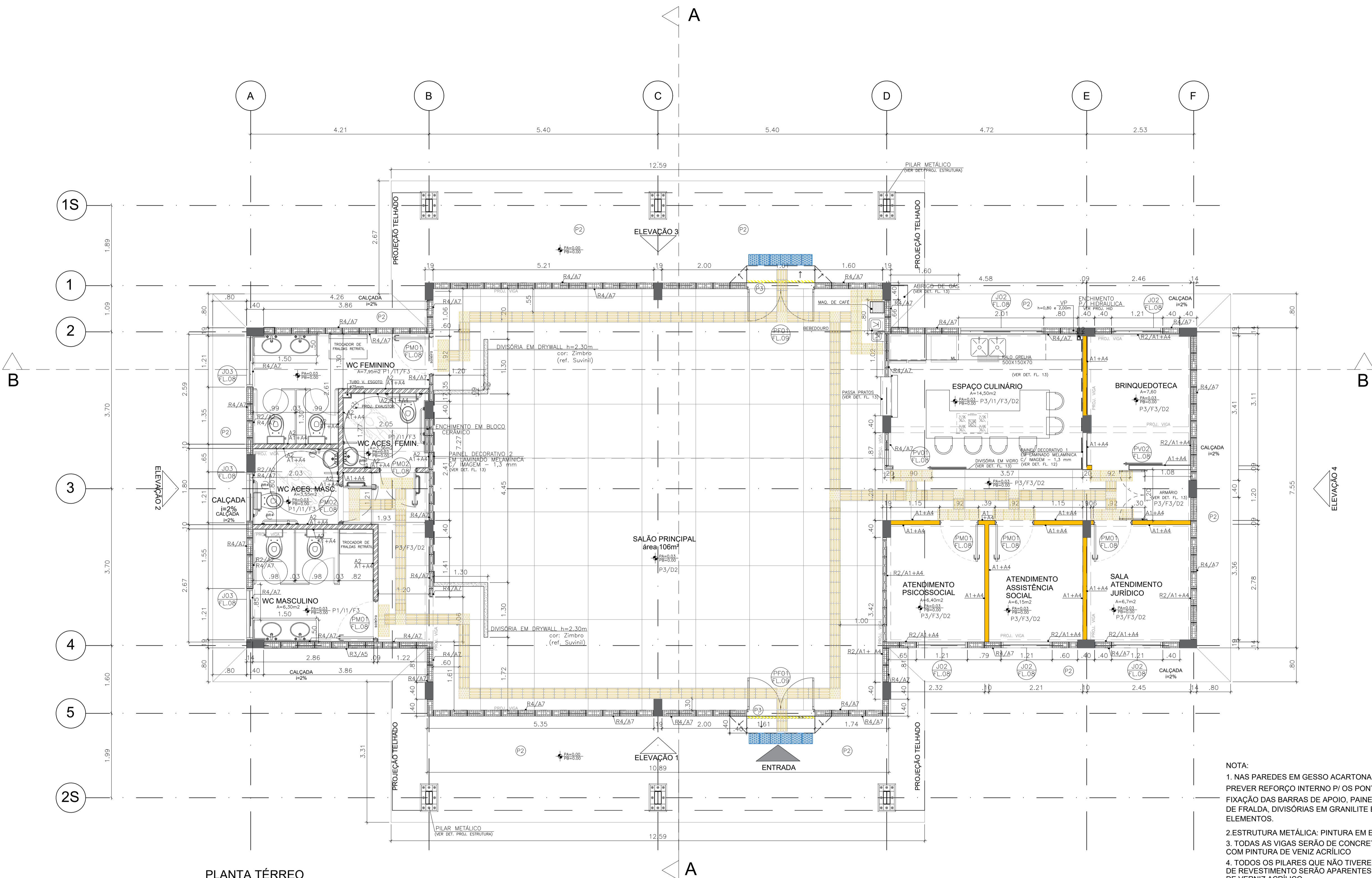

PLANTA TÉRREO
 ESC.: 1:50
 ÁREA TOTAL: 257,42m²

- NOTA:
- NAS PAREDES EM GESSO ACARTONADO (DRYWALL) PREVER REFORÇO INTERNO P/ OS PONTOS DE FIXAÇÃO DAS BARRAS DE APOIO, PAINÉIS, TROCADOR DE FRALDA, DIVISÓRIAS EM GRANILITE E OUTROS ELEMENTOS.
 - ESTRUTURA METÁLICA: PINTURA EM ESMALTE
 - TODAS AS VIGAS SERÃO DE CONCRETO APARENTE COM PINTURA DE VERNIZ ACRÍLICO
 - TODOS OS PILARES QUE NÃO TIVEREM INDICAÇÃO DE REVESTIMENTO SERÃO APARENTES COM PINTURA DE VERNIZ ACRÍLICO.
 - NAS PAREDES DOS PAINÉIS DECORATIVOS (SALA PRINCIPAL E ESPAÇO CULINÁRIO) NÃO UTILIZAR CAL.

- PISO PODOTÁTIL HIDRÁULICO - .25X.25 COR: AMARELO
- PISO PODOTÁTIL BORRACHA - .25X.25 COR: AMARELO

- BLOCO CERÂMICO EXTERNO
- BLOCO CERÂMICO INTERNO
- GESSO ACARTONADO DRYWALL - 95/70/600/1CH 12,5 - 1CH 12,5 - (ST)
- GESSO ACARTONADO DRYWALL - 95/70/600/1CH 12,5 - 1CH 12,5 - (ST) C/ LÃ MINERAL
- GESSO ACARTONADO DRYWALL - 95/70/600/1CH 12,5 - 1CH 12,5 - (RU)

REVISÕES (DISCRIMINAÇÃO)	N°	DATA	RUBRICA

CDHU Companhia de Desenvolvimento Habitacional e Urbano
 Rua Boa Vista, 170 - São Paulo - Tel: 2505.2000 - CNPJ 47.865.597/0001-09

CONTRATO
 SECRETARIA DE DESENVOLVIMENTO REGIONAL

PROJETO
 CASA SP AFRO BRASIL

ENDEREÇO / MUNICÍPIO

DISCIPLINA | ÁREA | FOLHA
 ARQUITETURA | ARQ | 02/14

ASSUNTO
 PLANTA LAJE DE COBERTURA

ESCALA GRÁFICA | ESCALA NOMINAL | DATA
 1:50 | JAN/2022

ESPAÇO PARA APROVAÇÃO

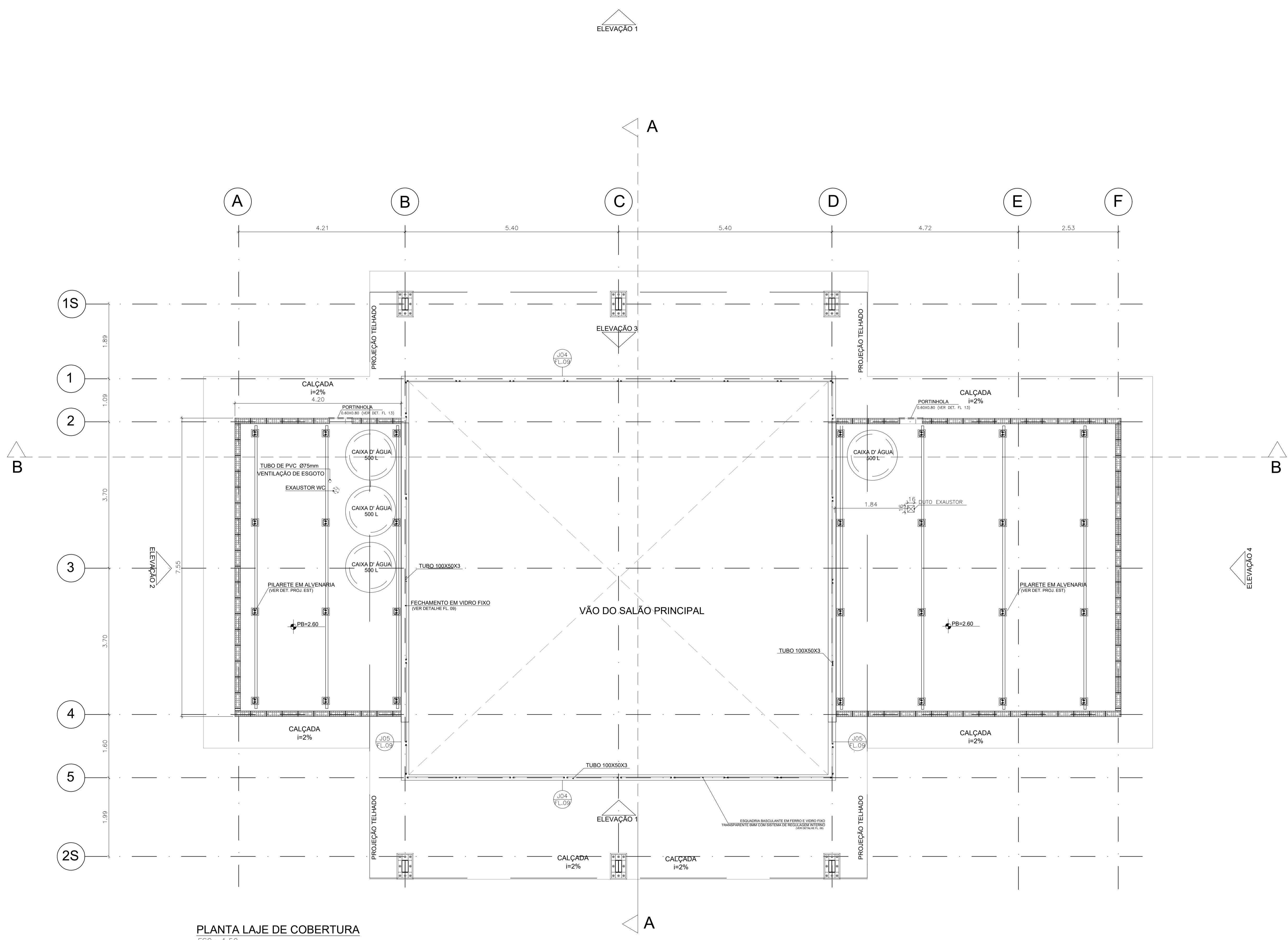

PLANTA LAJE DE COBERTURA
 ESC.: 1:50

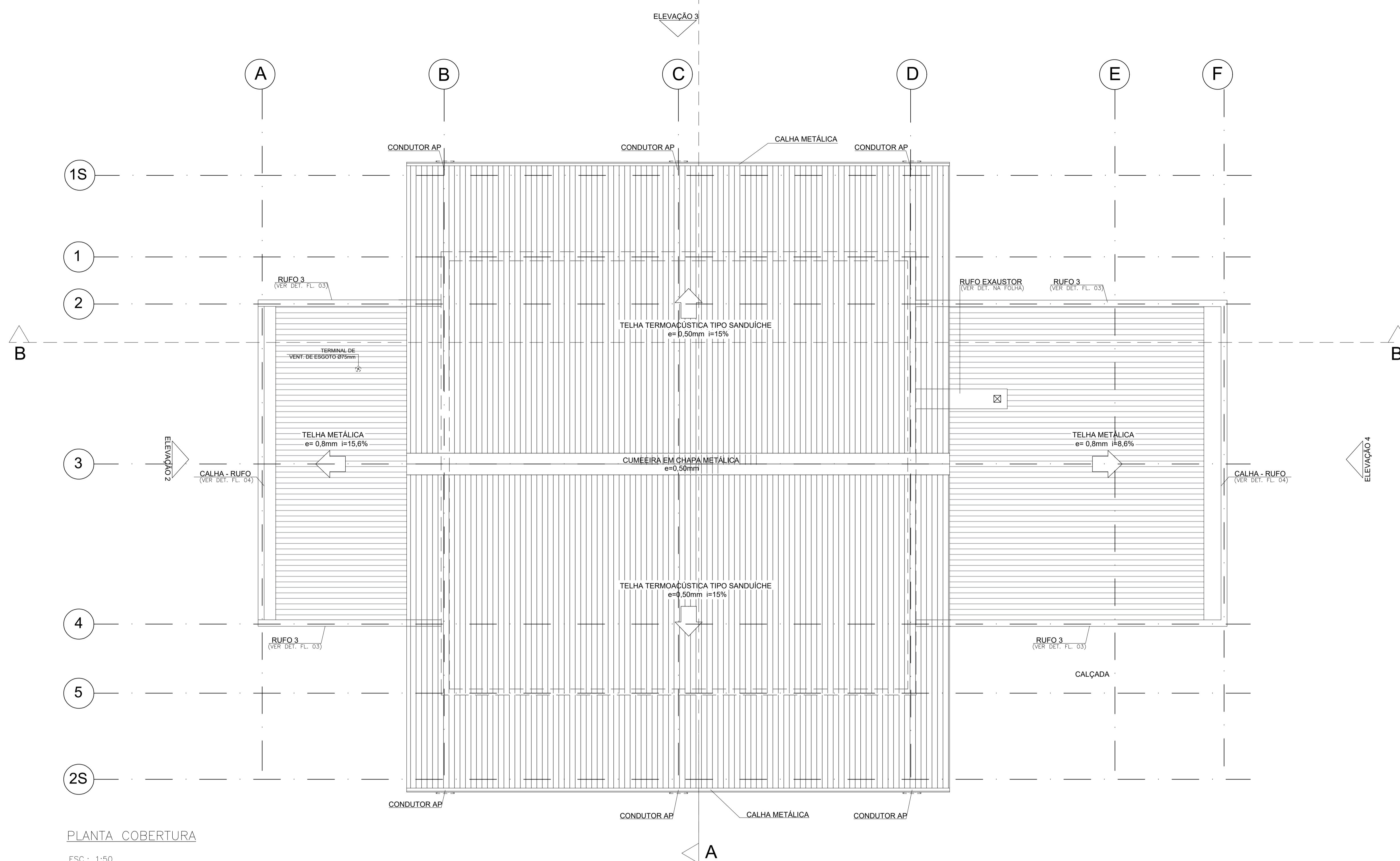

PLANTA COBERTURA
 ESC.: 1:50

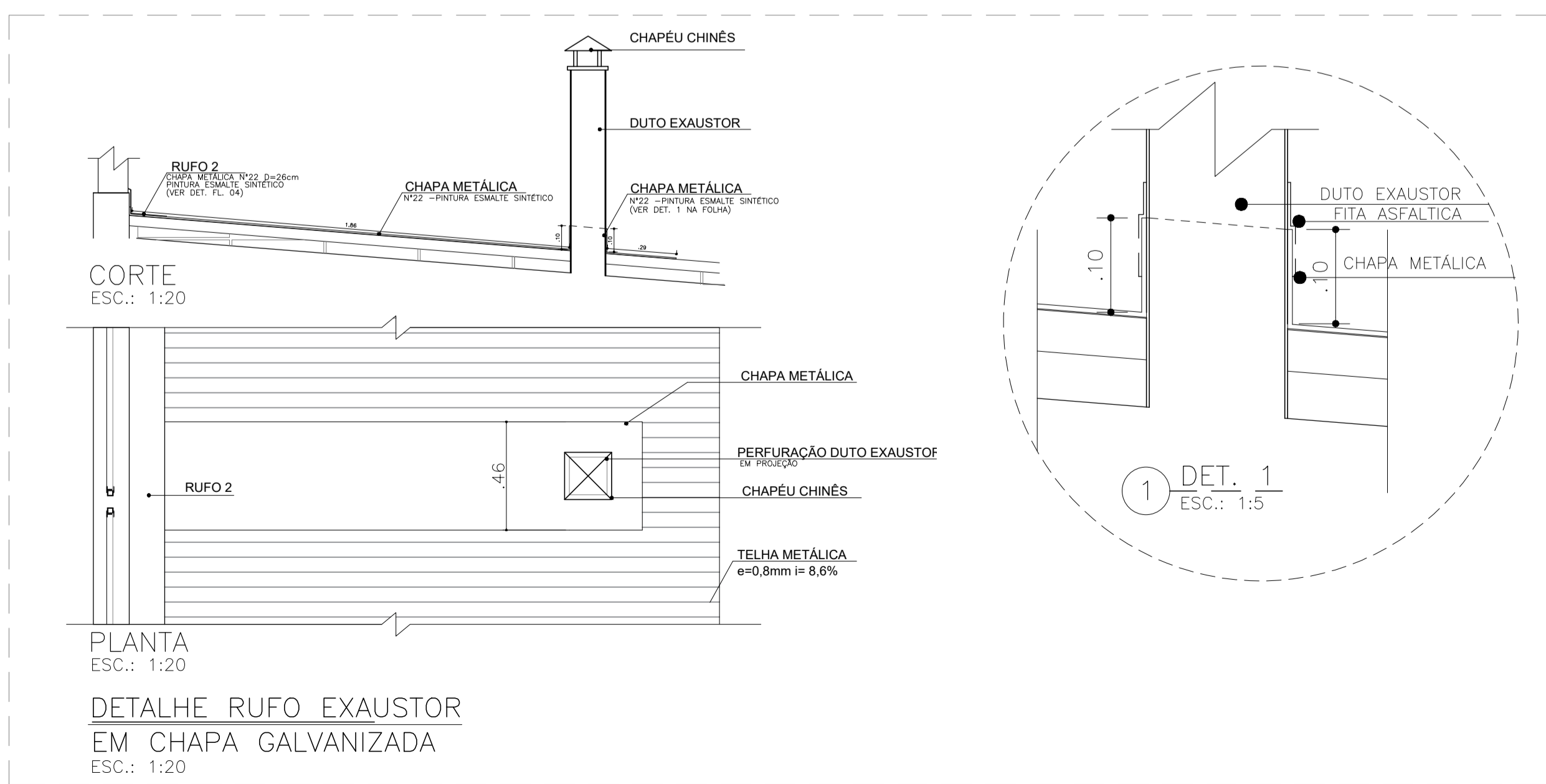

PLANTA
 ESC.: 1:20

DETALHE RUFO EXAUSTOR
 EM CHAPA GALVANIZADA
 ESC.: 1:20

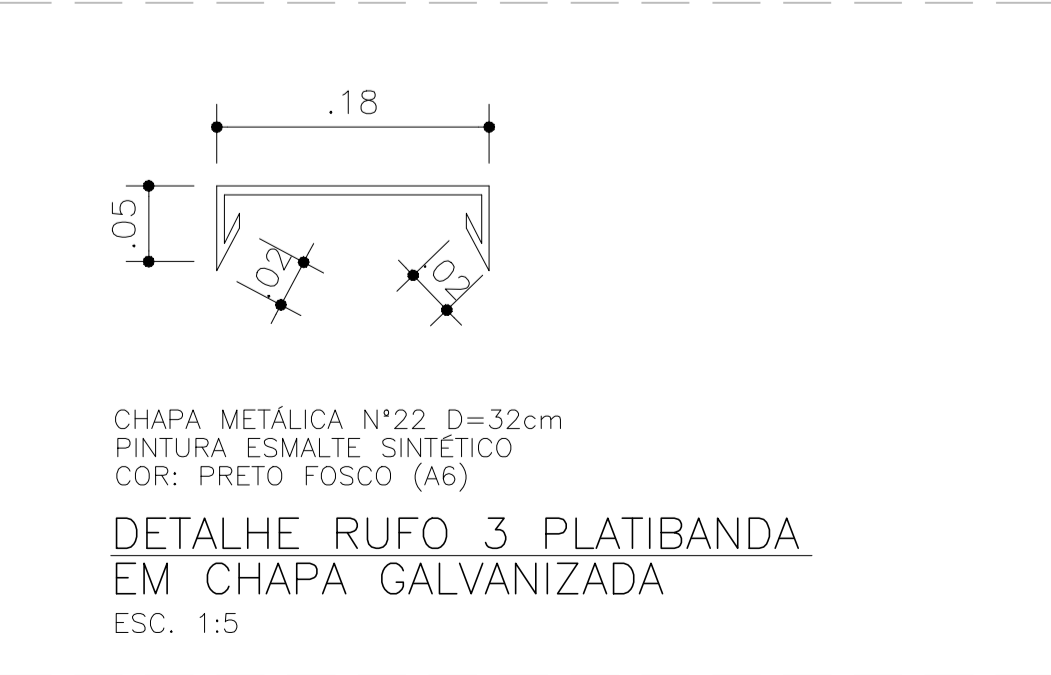
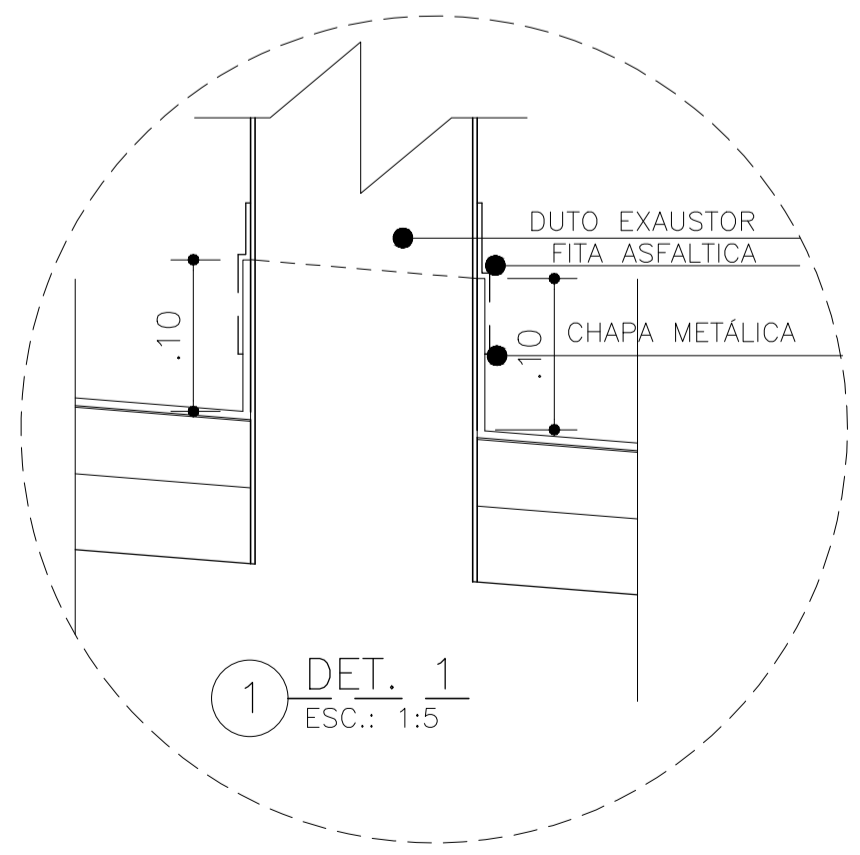

CHAPA METÁLICA Nº22 D=32cm
 PINTURA ESMALTE SINTÉTICO
 COR: PRETO FOSCO (A6)

DETALHE RUFO 3 PLATIBANDA
 EM CHAPA GALVANIZADA
 ESC. 1:5

REVISÕES (DISCRIMINAÇÃO)	Nº	DATA	RUBRICA

CDHU Companhia de Desenvolvimento Habitacional e Urbano
 Rua Boa Vista, 170 - São Paulo - Tel. 2505.2000 - CNPJ 47.865.597/0001-09

CONTRATO
 SECRETARIA DE DESENVOLVIMENTO REGIONAL

PROJETO
 CASA SP AFRO BRASIL

ENDEREÇO / MUNICÍPIO

DISCIPLINA | ÁREA | FOLHA
 ARQUITETURA | ARQ | 03/14

ASSUNTO
 PLANTA DE COBERTURA
 DETALHES

ESCALA GRÁFICA | ESCALA NOMINAL | DATA
 | 1:50 | JAN/2022

ESPAÇO PARA APROVAÇÃO

CDHU	ENG. FERNANDO AREVALILLO LLATA	SUPERINTENDENTE DE PROJETOS
	ARQ. ANA MARIA ANTUNES COELHO	GERENTE
	ARQ. LUIZ GUSTAVO DELLA NOCE	LÍDER
	ARQ. ALBERTO BUNDUKI	GESTOR

APOIO CDHU	
ARQ. ANNIE BEATRIZ C. SILVEIRA	AUTOR

LEGENDA / NOTAS

TABELA DE ACABAMENTOS	
PISO	
P1	PISO CERÂMICO ANTIDERRAPANTE PEI 4 - 60x60cm - cor. gelo
P2	CIMENTADO DESEMPENHADO
P3	GRANILITE
P4	BLOCO INTERTRAVADO DE CONCRETO
P5	LAJE ARMADA EM CONCRETO COM REGULARIZAÇÃO
IMPERMEABILIZAÇÃO (ver projeto conforme MD)	
I1	ARGAMASSA POLIMÉRICA
I2	ARGAMASSA COM ADITIVO HIDROFUGANTE
I3	ARGAMASSA À BASE DE EMULSÃO ASFÁLTICA, MODIFICADA COM ELÁSTOMÉRIOS
I4	ARGAMASSA COM MANTA ASFÁLTICA MODIFICADA COM POLÍMEROS - E=4mm
REVESTIMENTO/PAREDES	
R1	EMBOÇO EM ARGAMASSA SOBRE BLOCO CERÂMICO E=15mm
R2	CHAPISCO E EMBOÇO E=20cmx25mm
R3	CHAPISCO E EMBOÇO E=20cmx25mm
R4	ALVENARIA APARENTE
R5	GESSO E=5mm
ACABAMENTO/PAREDES	
A1	MASSA CORRIDA
A2	AZULEJO sobre argamassa de assentamento - min 20x40cm - cor branco - h= 1,40
A3	AZULEJO sobre argamassa de assentamento - min 20x20cm - FAIXA h=30cm - cor claro (branco, bege, gelo, areia)
A4	PINTURA LÁTEX PVA - CLASSE "STANDARD" - cor branco ou conforme cromático, 2 demãos, sobre fundo selador
A5	PINTURA LÁTEX ACRILICA - CLASSE "PREMIUM" - cor concreto, 2 demãos, sobre fundo selador
A6	PINTURA ESMALTE FOSCO - cor: preto, 2 demãos, sobre fundo selador
A7	PINTURA VERNIZ ACRILICO OU SILICONE LÍQUIDO
A8	PINTURA LÁTEX ACRILICA - CLASSE "PREMIUM" - cor branco, 2 demãos, sobre fundo selador
FORRO / TETO	
F1	FORRO EM GESSO COM PINTURA LÁTEX PVA
F2	FORRO EM GESSO COM PINTURA LÁTEX INTERNA ANTIMOFO
F3	PINTURA LÁTEX PVA SOBRE LAJE DE CONCRETO C/ REVEST. ARGAM. e=8mm
F4	PINTURA ANTIMOFO
RODAPÉ	
D1	RODAPÉ CERÂMICO H=7cm
D2	RODAPÉ EM GRANILITE H=10cm

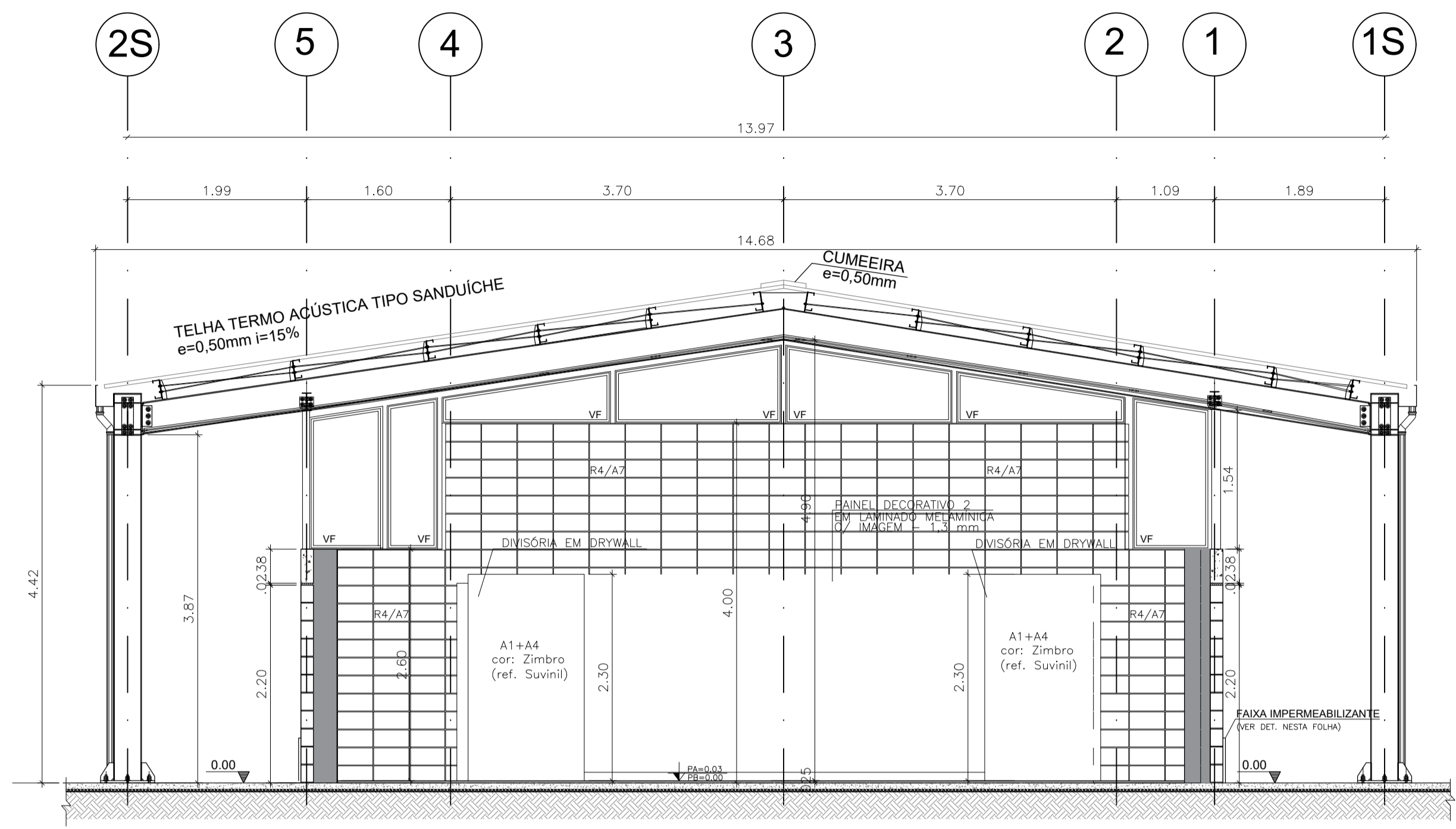

CORTE A-A
ESC.: 1:50

NOTA:
NAS PAREDES DOS PAINÉIS DECORATIVOS (SALÃO PRINCIPAL E ESPAÇO CULINÁRIO) NÃO UTILIZAR CAL.

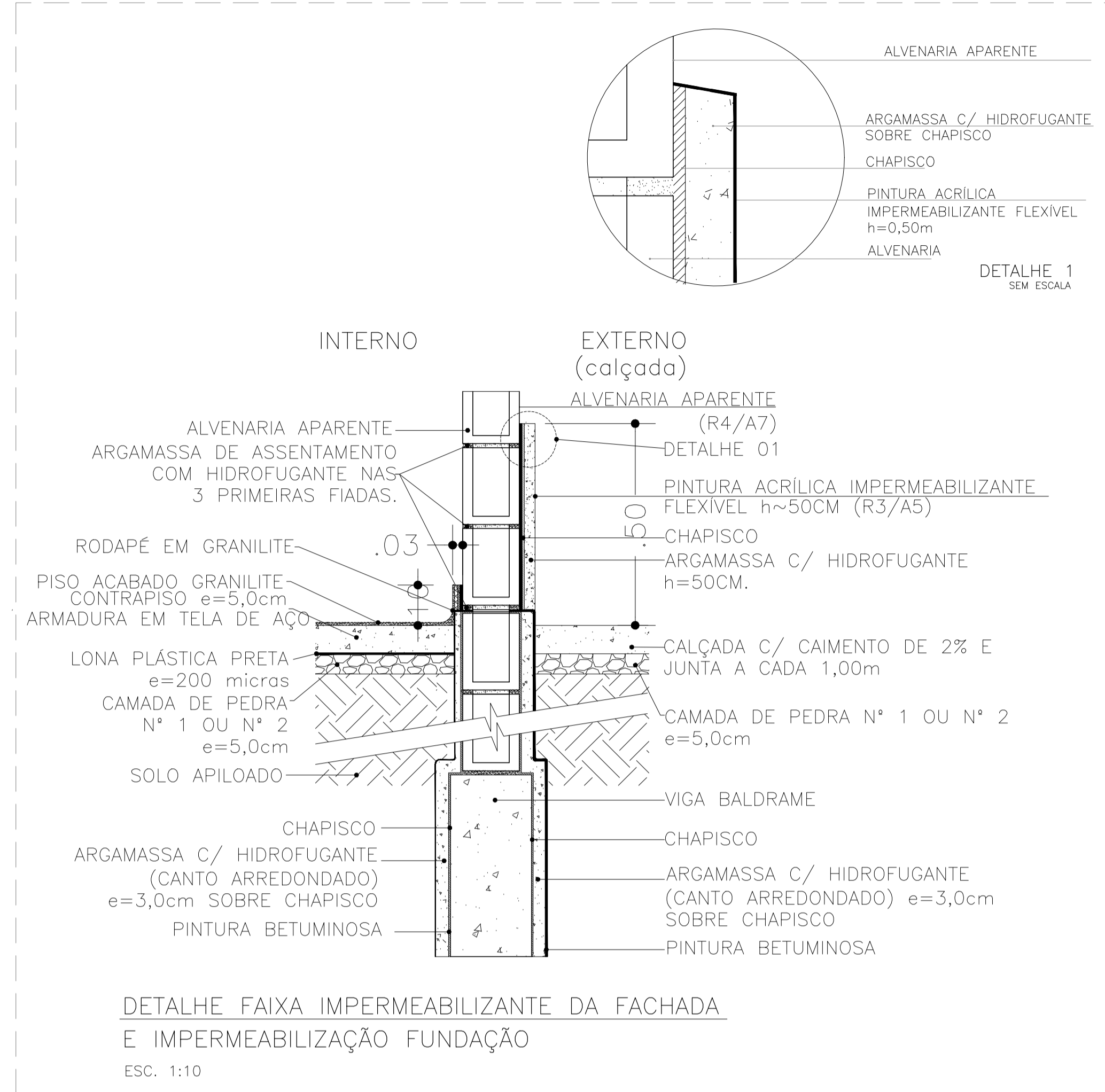

DETALHE FAIXA IMPERMEABILIZANTE DA FACHADA E IMPERMEABILIZAÇÃO FUNDAÇÃO
ESC. 1:10

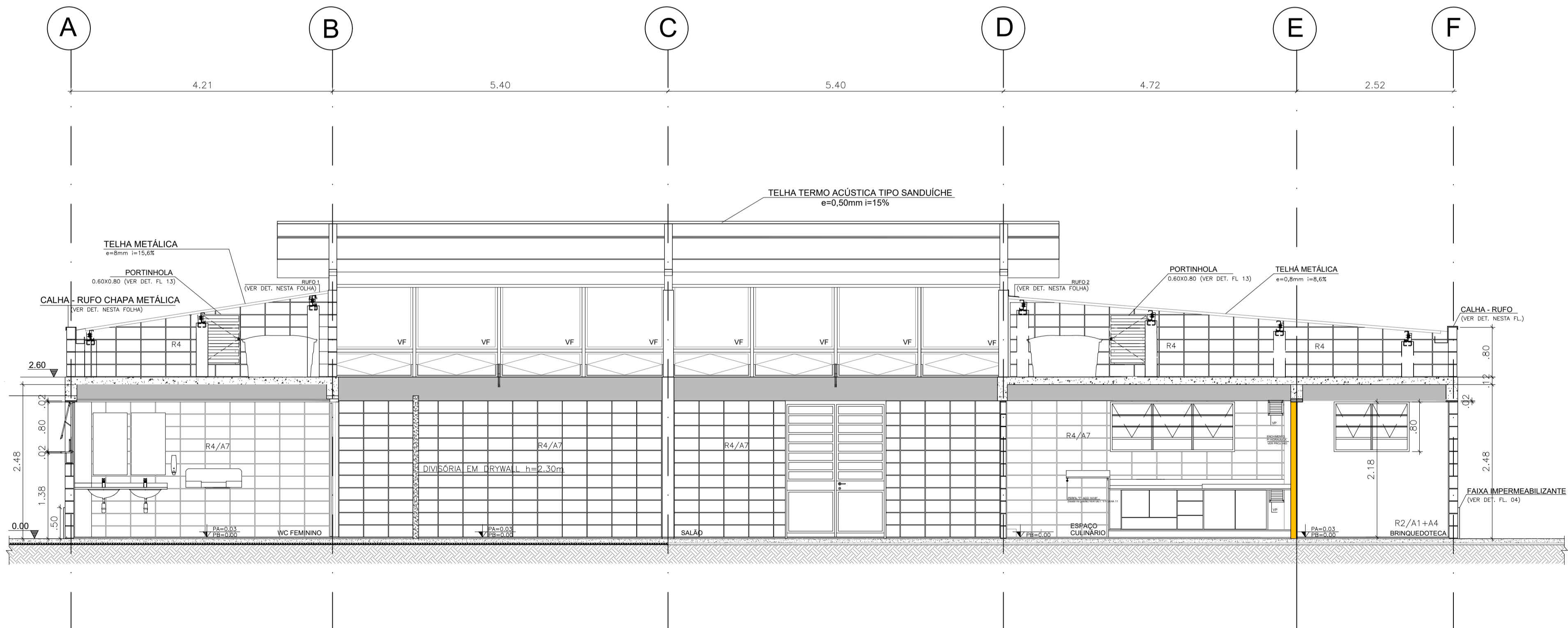

CORTE B-B
ESC.: 1:50

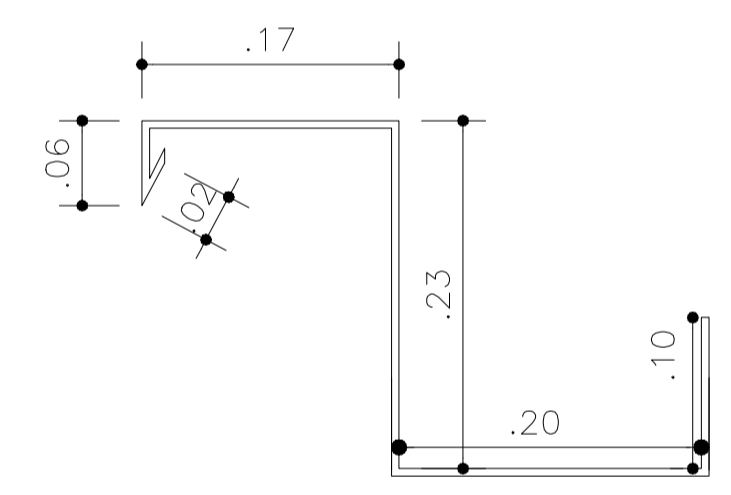

CHAPA METÁLICA Nº22 D=70cm
PINTURA ESMALTE SINTÉTICO
COR: PRETO FOSCO (A6)

NOTAS:
1- CHAPA GALVANIZADA Nº 22 COM GALVANIZAÇÃO GRAU Z 275 OU SUPERIOR.
2- EM REGIÕES LITORÂNEAS USAR CHAPAS EM FIBRA DE VIDRO.
3- FIXAR A CALHA E OS RUFOS COM PARAFUSOS EM AÇO INOX 4x35 E BUCHAS Nº6.

CALHA - RUFO EM CHAPA GALVANIZADA
ESC. 1:5

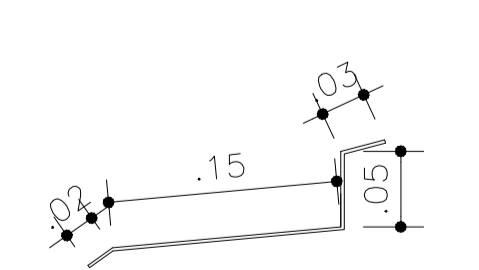

CHAPA METÁLICA Nº22 D=30cm
PINTURA ESMALTE SINTÉTICO
COR: PRETO FOSCO (A6)

RUFO 1
ESC. 1:5

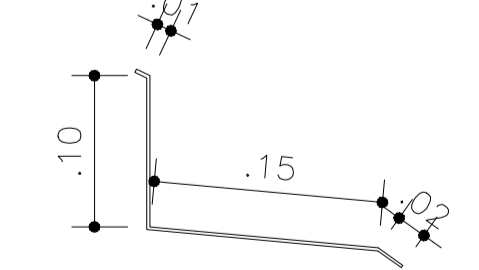

CHAPA METÁLICA Nº22 D=28cm
PINTURA ESMALTE SINTÉTICO
COR: PRETO FOSCO (A6)

RUFO 2
ESC. 1:5

NOTAS:
1- CHAPA GALVANIZADA Nº 22 COM GALVANIZAÇÃO GRAU Z 275 OU SUPERIOR.
2- EM REGIÕES LITORÂNEAS USAR CHAPAS EM FIBRA DE VIDRO.
3- FIXAR A CALHA E OS RUFOS COM PARAFUSOS EM AÇO INOX 4x35 E BUCHAS Nº6.

DETALHE RUFO 1 E 2 EM CHAPA GALVANIZADA
ESC. 1:5

REVISÕES (DISCRIMINAÇÃO)	Nº	DATA	RUBRICA

LEGENDA / NOTAS

TABELA DE ACABAMENTOS

PISO	
P1	PISO CERÂMICO ANTIDERRAPANTE PEI 4 - 60x60cm - cor: gelo
P2	DIMENTADO DESEMPENADO
P3	GRANILITE
P4	BLOCO INTERTRAVADO DE CONCRETO
P5	LAJE ARMADA EM CONCRETO COM REGULARIZAÇÃO
IMPERMEABILIZAÇÃO (ver projeto conforme MD)	
I1	ARGAMASSA POLIMÉRICA
I2	ARGAMASSA COM ADITIVO HIDROFUGANTE
I3	ARGAMASSA À BASE DE EMULSÃO ASFÁLTICA, MODIFICADA COM ELASTÔMEROS
I4	ARGAMASSA COM MANTA ASFÁLTICA MODIFICADA COM POLÍMEROS - E=4mm
REVESTIMENTO/PAREDES	
R1	EMBOÇO EM ARGAMASSA SOBRE BLOCO CERÂMICO E=15mm
R2	CHAPISCO E EMBOÇO E=15mm
R3	CHAPISCO E EMBOÇO E=20cc+25mm
R4	ALVENARIA APARENTE
R5	GESSO E=5mm
ACABAMENTO/PAREDES	
A1	MASSA CORRIDA
A2	AZULEJO sobre argamassa de assentamento - min 20x40cm - cor branco - H= 1,40
A3	AZULEJO sobre argamassa de assentamento - min 20x20cm - FAIXA 10x20cm - cor clara (branco, bege, gelo, areia)
A4	PINTURA LÁTEX PVA - CLASSE "STANDARD" - cor branco ou conforme cromático, 2 demãos, sobre fundo selador
A5	PINTURA LÁTEX ACRÍLICA - CLASSE "PREMIUM" - cor concreto 2 demãos, sobre fundo selador
A6	PINTURA ESMALTE FOSCO - cor: preto, 2 demãos, sobre fundo selador
A7	PINTURA VERNIZ ACRÍLICO OU SILICONE LÍQUIDO
A8	PINTURA LÁTEX ACRÍLICA - CLASSE "PREMIUM" - cor branco, 2 demãos, sobre fundo selador
FORRO / TETO	
F1	FORRO EM GESSO COM PINTURA LÁTEX PVA
F2	FORRO EM GESSO COM PINTURA LÁTEX INTERNA ANTIMOFO
F3	PINTURA LÁTEX PVA SOBRE LAJE DE CONCRETO C/ REVEST. ARG. e=8mm
F4	PINTURA ANTIMOFO
RODAPE	
D1	RODAPE CERÂMICO H=7cm
D2	RODAPE EM GRANILITE H=10cm

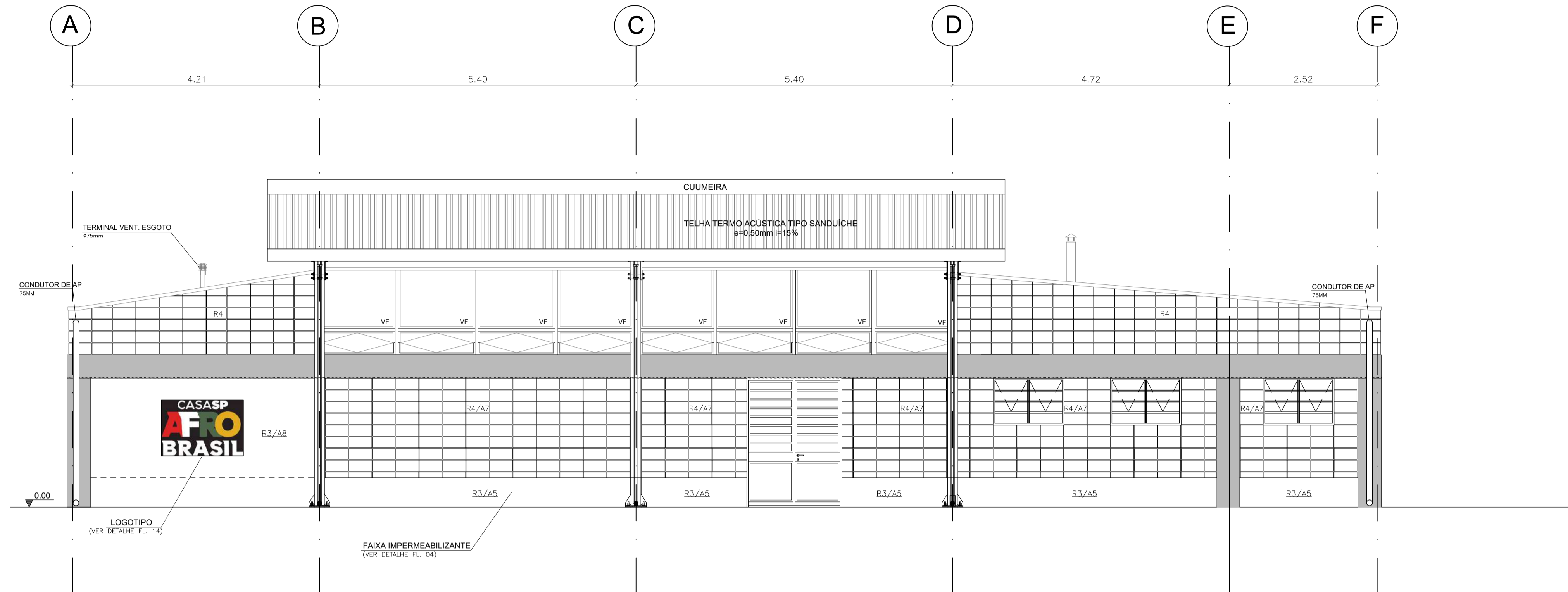

ELEVAÇÃO 1
 ESC.: 1:50

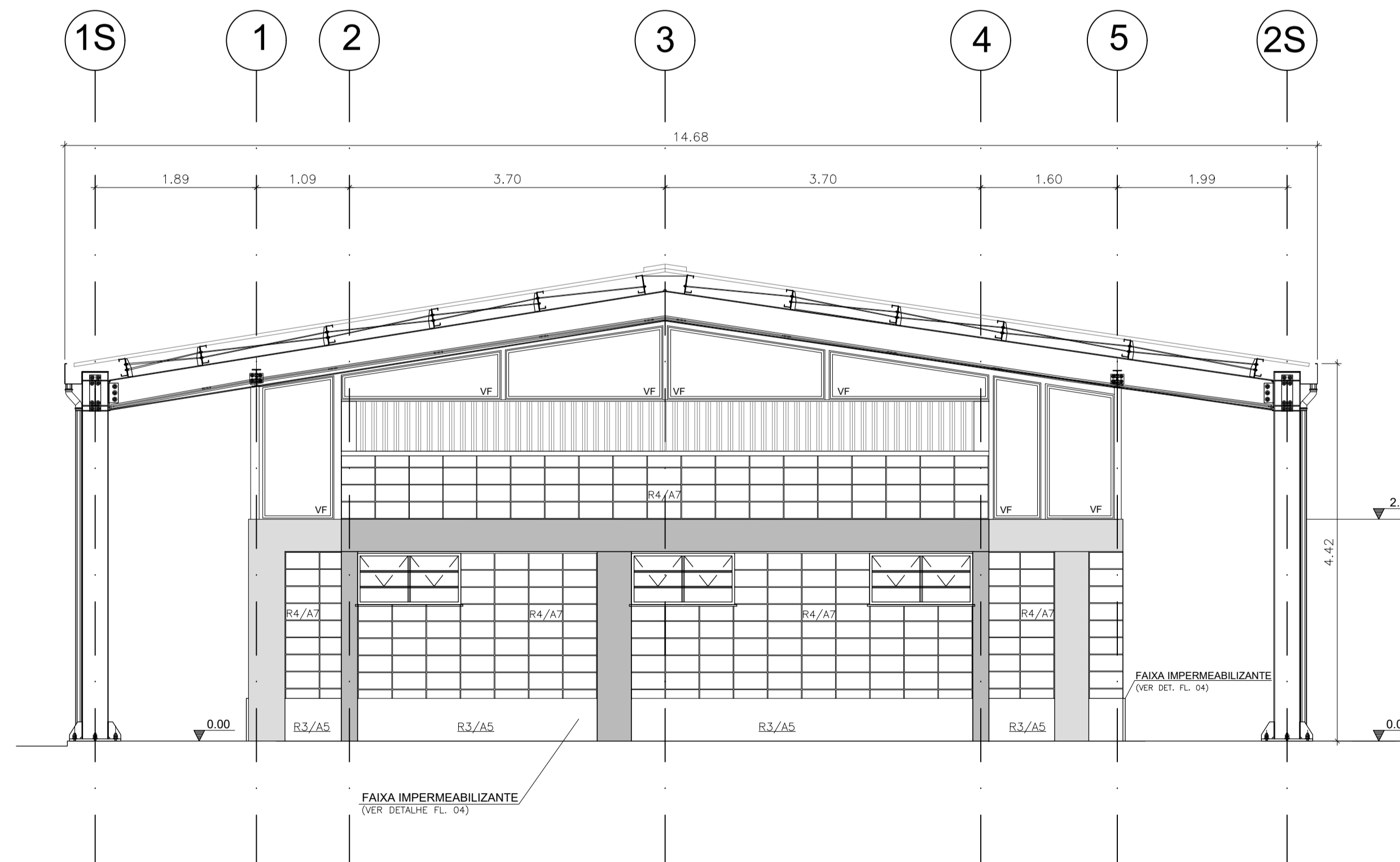

ELEVAÇÃO 2
 ESC.: 1:50

REVISÕES (DISCRIMINAÇÃO) N° DATA RUBRICA

LEGENDA / NOTAS

TABELA DE ACABAMENTOS	
PISO	
P1	PISO CERÂMICO ANTIDERRAPANTE PEI 4 - 60x60cm - cor: gelo
P2	CIMENTADO DESEMPENADO
P3	GRANULITE
P4	BLOCO INTERTRAVADO DE CONCRETO
P5	LAJE ARMADA EM CONCRETO COM REGULARIZAÇÃO
IMPERMEABILIZAÇÃO (ver projeto conforme MD)	
I1	ARGAMASSA POLIMÉRICA
I2	ARGAMASSA COM ADITIVO HIDROFUGANTE
I3	ARGAMASSA À BASE DE EMULSÃO ASFÁLTICA, MODIFICADA COM ELASTÔMEROS
I4	ARGAMASSA COM MANTA ASFÁLTICA MODIFICADA COM POLÍMEROS - E=4mm
REVESTIMENTO/PAREDES	
R1	EMBOÇO EM ARGAMASSA SOBRE BLOCO CERÂMICO E=15mm
R2	CHAPISCO E EMBOÇO E=15mm
R3	CHAPISCO E EMBOÇO E=20cc+25mm
R4	ALVENARIA APARENTE
R5	GESSO E=5mm
ACABAMENTO/PAREDES	
A1	MASSA CORRIDA
A2	AZULEJO sobre argamassa de assentamento - min 20x40cm - cor branco - H= 1,40
A3	AZULEJO sobre argamassa de assentamento - min 20x20cm - FAIXA 10x20cm - cor clara (branco, bege, gelo, areia)
A4	PINTURA LÁTEX PVA - CLASSE "STANDARD" - cor branco ou conforme cromático, 2 demãos, sobre fundo selador
A5	PINTURA LÁTEX ACRÍLICA - CLASSE "PREMIUM" - cor concreto 2 demãos, sobre fundo selador
A6	PINTURA ESMALTE FOSCO - cor: preto, 2 demãos, sobre fundo selador
A7	PINTURA VERNIZ ACRÍLICO OU SILICONE LÍQUIDO
A8	PINTURA LÁTEX ACRÍLICA - CLASSE "PREMIUM" - cor branco, 2 demãos, sobre fundo selador
FORRO / TETO	
F1	FORRO EM GESSO COM PINTURA LÁTEX PVA
F2	FORRO EM GESSO COM PINTURA LÁTEX INTERNA ANTIMOFO
F3	PINTURA LÁTEX PVA SOBRE LAJE DE CONCRETO C/ REVEST. ARG. e=8mm
F4	PINTURA ANTIMOFO
RODAPE	
D1	RODAPE CERÂMICO H=7cm
D2	RODAPE EM GRANULITE H=10cm

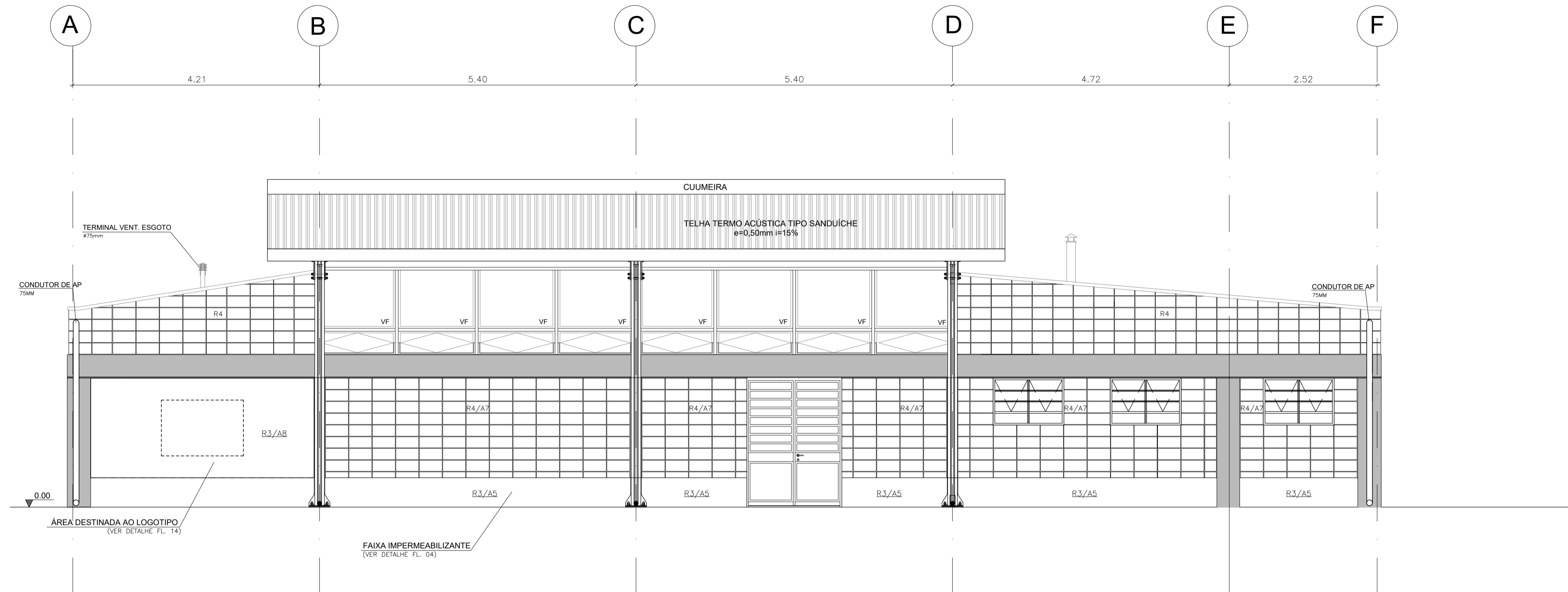

ELEVAÇÃO 1
 ESC.: 1:50

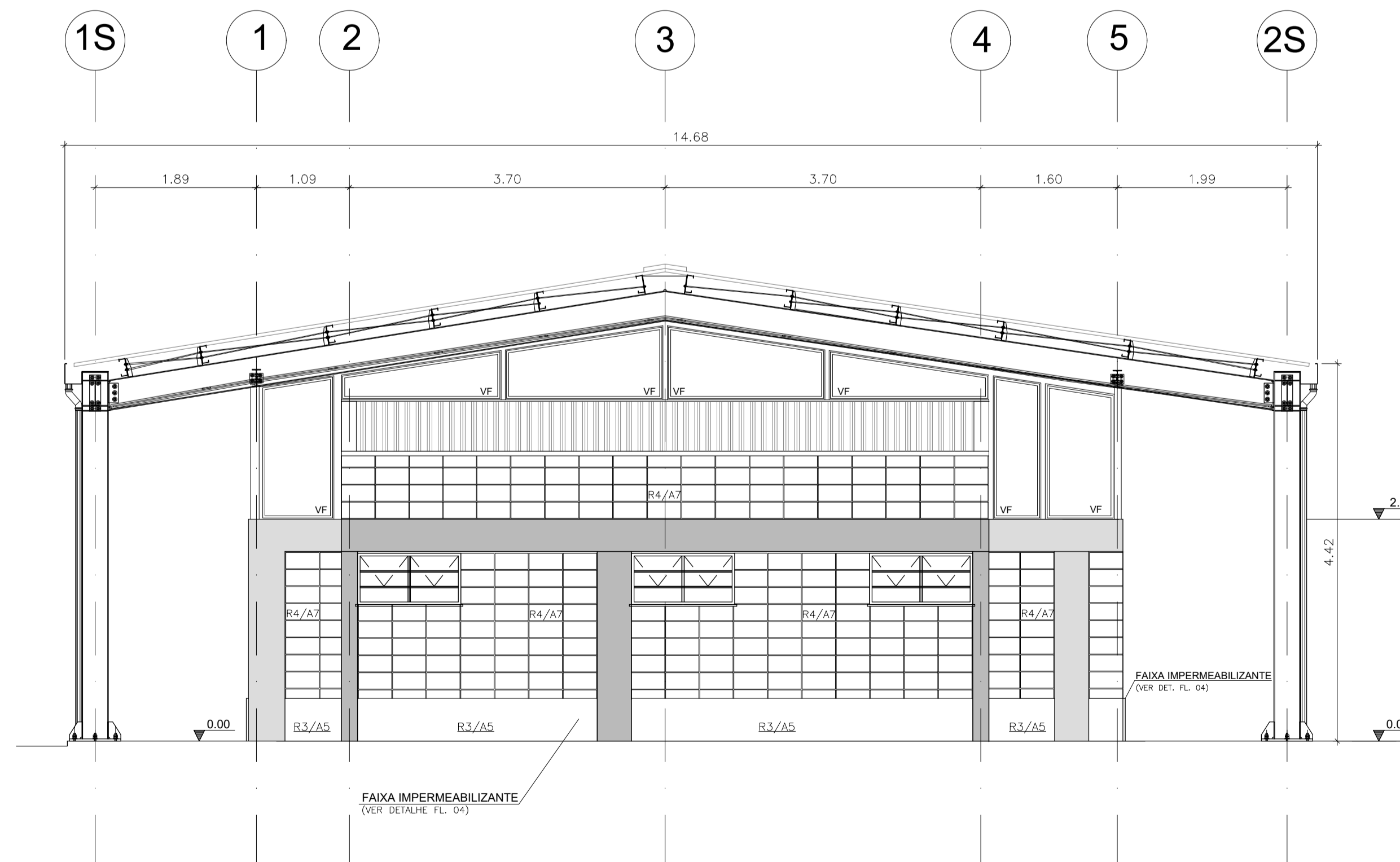

ELEVAÇÃO 2
 ESC.: 1:50

REVISÕES (DISCRIMINAÇÃO) N° DATA RUBRICA

TABELA DE ACABAMENTOS

TABELA DE ACABAMENTOS	
PISO	
P1	PISO CERÂMICO ANTIDERRAPANTE PEI 4 - 60x60cm - cor: gelo
P2	CIMENTADO DESEMPENADO
P3	GRANILITE
P4	BLOCO INTERTRAVADO DE CONCRETO
P5	LAJE ARMADA EM CONCRETO COM REGULARIZAÇÃO
IMPERMEABILIZAÇÃO (ver projeto conforme MD)	
ACABAMENTO/PAREDES	
I1	ARGAMASSA POLIMÉRICA
I2	ARGAMASSA COM ADITIVO HIDROFUGANTE
I3	ARGAMASSA À BASE DE EMULSÃO ASFÁLTICA, MODIFICADA COM ELASTÔMEROS
I4	ARGAMASSA COM MANTA ASFÁLTICA MODIFICADA COM POLÍMEROS - E=4mm
REVESTIMENTO/PAREDES	
R1	EMBOÇO EM ARGAMASSA SOBRE BLOCO CERÂMICO E=15mm
R2	CHAPISCO E EMBOÇO E=15mm
R3	CHAPISCO E EMBOÇO E=20-cx<25mm
R4	ALVENARIA APARENTE
R5	CESSO E=4mm
ACABAMENTO/PAREDES	
A1	MASSA CORRIDA
A2	AZULEJO sobre argamassa de assentamento - min 20x40cm - cor branco - h= 1,40
A3	AZULEJO sobre argamassa de assentamento min 20x20cm - FAIXA h>30cm - cor clara (branco, bege, gelo, creio)
A4	PINTURA LATEX PVA - CLASSE "STANDARD" - cor branco ou conforme cromático, 2 demãos, sobre fundo selador
A5	PINTURA LATEX ACRÍLICA - CLASSE "PREMIUM" - cor concreto, 2 demãos, sobre fundo selador
A6	PINTURA ESMALTE FOSCO - cor preto, 2 demãos, sobre fundo selador
A7	PINTURA VERNIZ ACRÍLICO OU SILICONE LÍQUIDO
A8	PINTURA LATEX ACRÍLICA - CLASSE "PREMIUM" - cor branco, 2 demãos, sobre fundo selador
FORRO / TETO	
F1	FORRO EM GESSO COM PINTURA LATEX PVA
F2	FORRO EM GESSO COM PINTURA LATEX INTERNA ANTIMOFO
F3	PINTURA LATEX PVA SOBRE LAJE DE CONCRETO C/ REVEST. ARGAM. e=8mm
F4	PINTURA ANTIMOFO
RODAPE	
D1	RODAPE CERÂMICO H=7cm
D2	RODAPE EM GRANILITE H=10cm

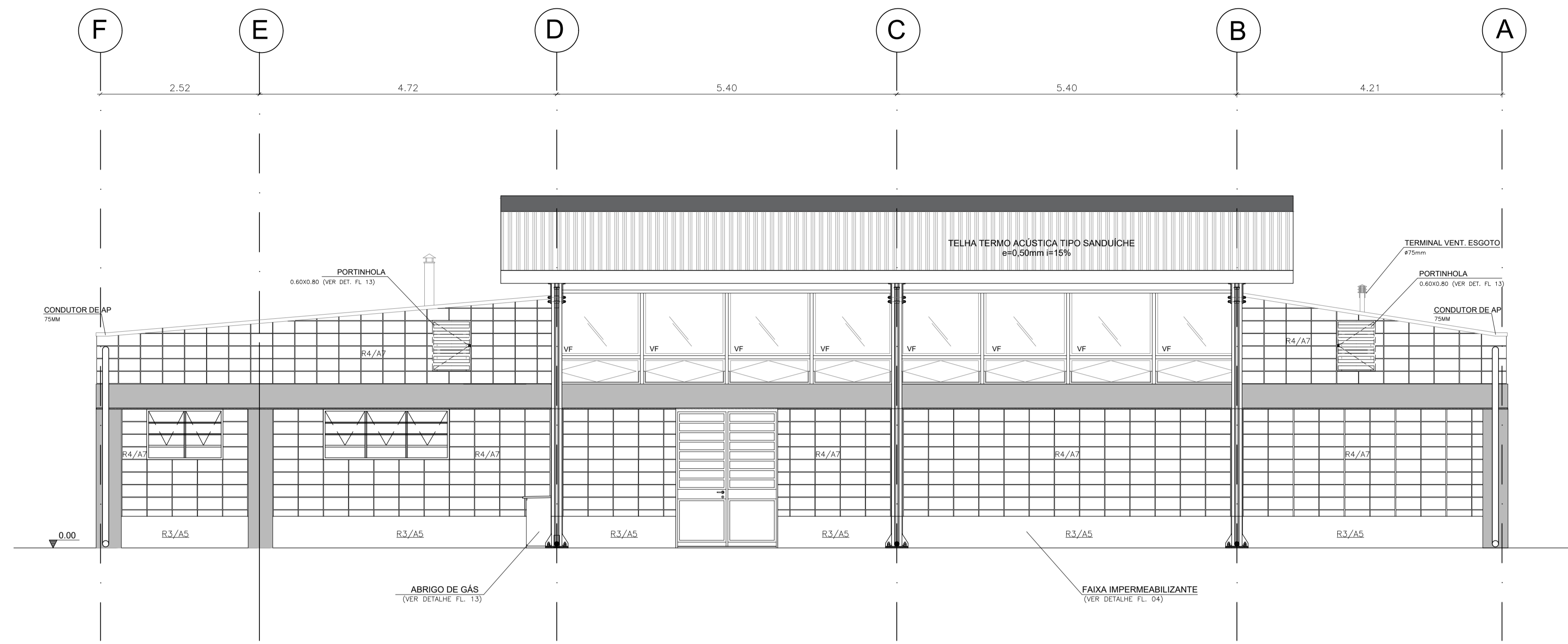

ELEVAÇÃO 3
 ESC.: 1:50

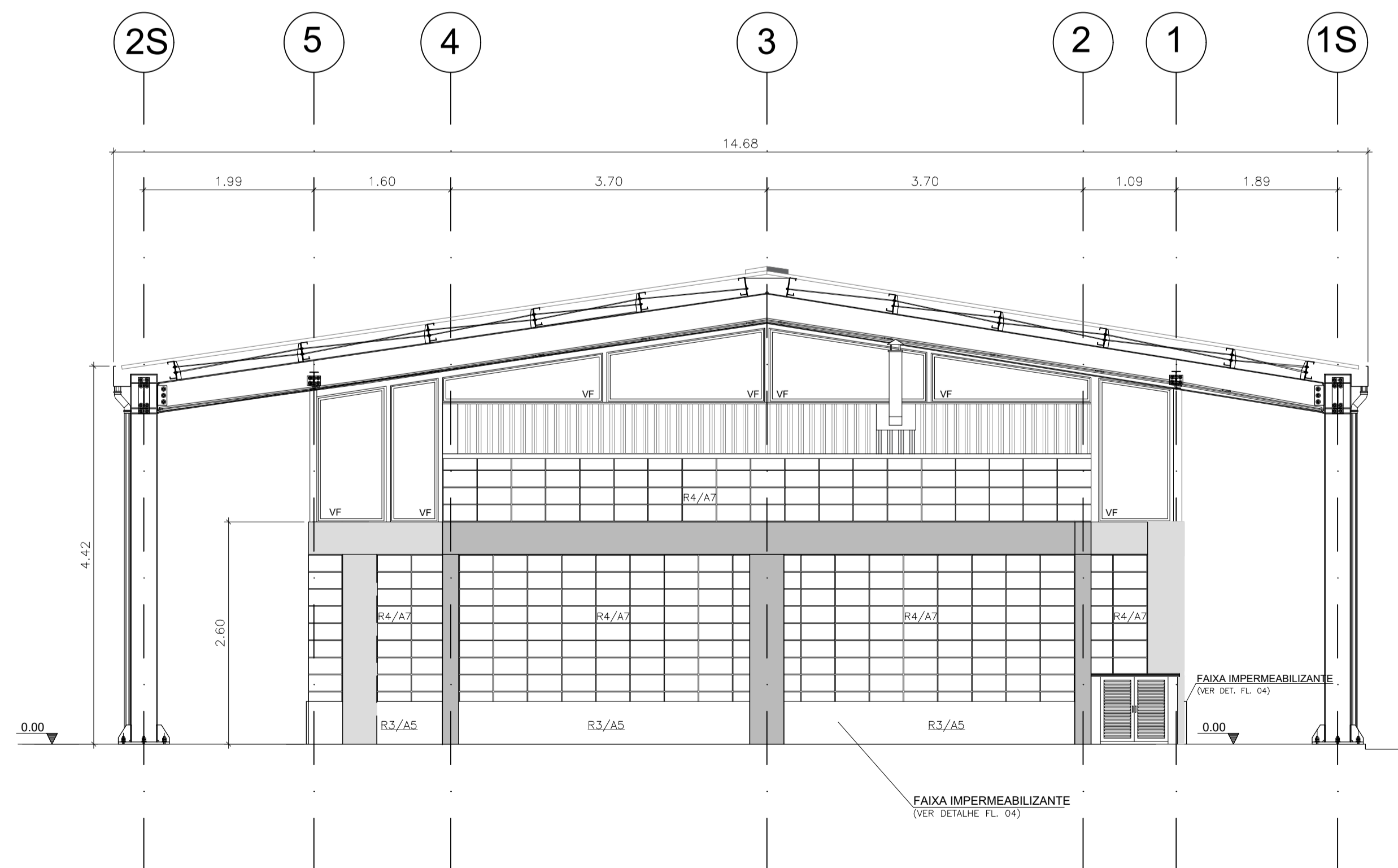

ELEVAÇÃO 4
 ESC.: 1:50

REVISÕES (DISCRIMINAÇÃO)	N°	DATA	RUBRICA

LEGENDA / NOTAS

TABELA DE ACABAMENTOS	
PISO	
P1	PISO CERÂMICO ANTIDEBAPANTE PEI 4 - 60x60cm - cor: gelo
P2	CEMENTADO DESEMPENHADO
P3	GRANILITE
P4	BLOCO INTERTRAVADO DE CONCRETO
P5	LAJE ARMADA EM CONCRETO COM REGULARIZAÇÃO
IMPERMEABILIZAÇÃO (ver projeto conforme MD)	
ARGAMASSA POLIMÉRICA	
I1	ARGAMASSA COM ADITIVO HIDROFUGANTE
I2	ARGAMASSA À BASE DE EMULSÃO ASFÁLTICA, MODIFICADA COM ELASTÔMEROS
I3	ARGAMASSA À BASE DE EMULSÃO ASFÁLTICA, MODIFICADA COM POLÍMEROS - E=4mm
I4	ARGAMASSA COM MANTA ASFÁLTICA MODIFICADA COM POLÍMEROS - E=4mm
REVESTIMENTO/PAREDES	
R1	EMBOÇO EM ARGAMASSA SOBRE BLOCO CERÂMICO E=15mm
R2	CHAPISCO E EMBOÇO E=15mm
R3	CHAPISCO E EMBOÇO E=20<e<25mm
R4	ALVENARIA APARENTE
R5	GESSO E=5mm
ACABAMENTO/PAREDES	
A1 MASSA CORRIDA	
A2	AZULEJO sobre argamassa de assentamento - min 20x40cm - cor branco - tra 1.40
A3	AZULEJO sobre argamassa de assentamento - min 20x20cm - FAIXA h>30cm - cor clara (branco, bege, gelo, areia)
A4	PINTURA LÁTEX PVA - CLASSE "STANDARD" - cor branco ou conforme cromático, 2 demãos, sobre fundo selador
A5	PINTURA LÁTEX ACRÍLICA - CLASSE "PREMIUM" - cor concreto, 2 demãos, sobre fundo selador
A6	PINTURA ESMALTE FOSCO - cor preto, 2 demãos, sobre fundo selador
A7	PINTURA VERNIZ ACRÍLICO OU SILICONE LÍQUIDO
A8	PINTURA LÁTEX ACRÍLICA - CLASSE "PREMIUM" - cor branco, 2 demãos, sobre fundo selador
FORRO / TETO	
F1	FORRO EM GESSO COM PINTURA LÁTEX PVA
F2	FORRO EM GESSO COM PINTURA LÁTEX INTERNA ANTIMOFO
F3	PINTURA LÁTEX PVA SOBRE LAJE DE CONCRETO C/ REVEST. ARG. e=8mm
F4	PINTURA ANTIMOFO
RODAPE	
D1	RODAPE CERÂMICO H=7cm
D2	RODAPE EM GRANILITE H=10cm

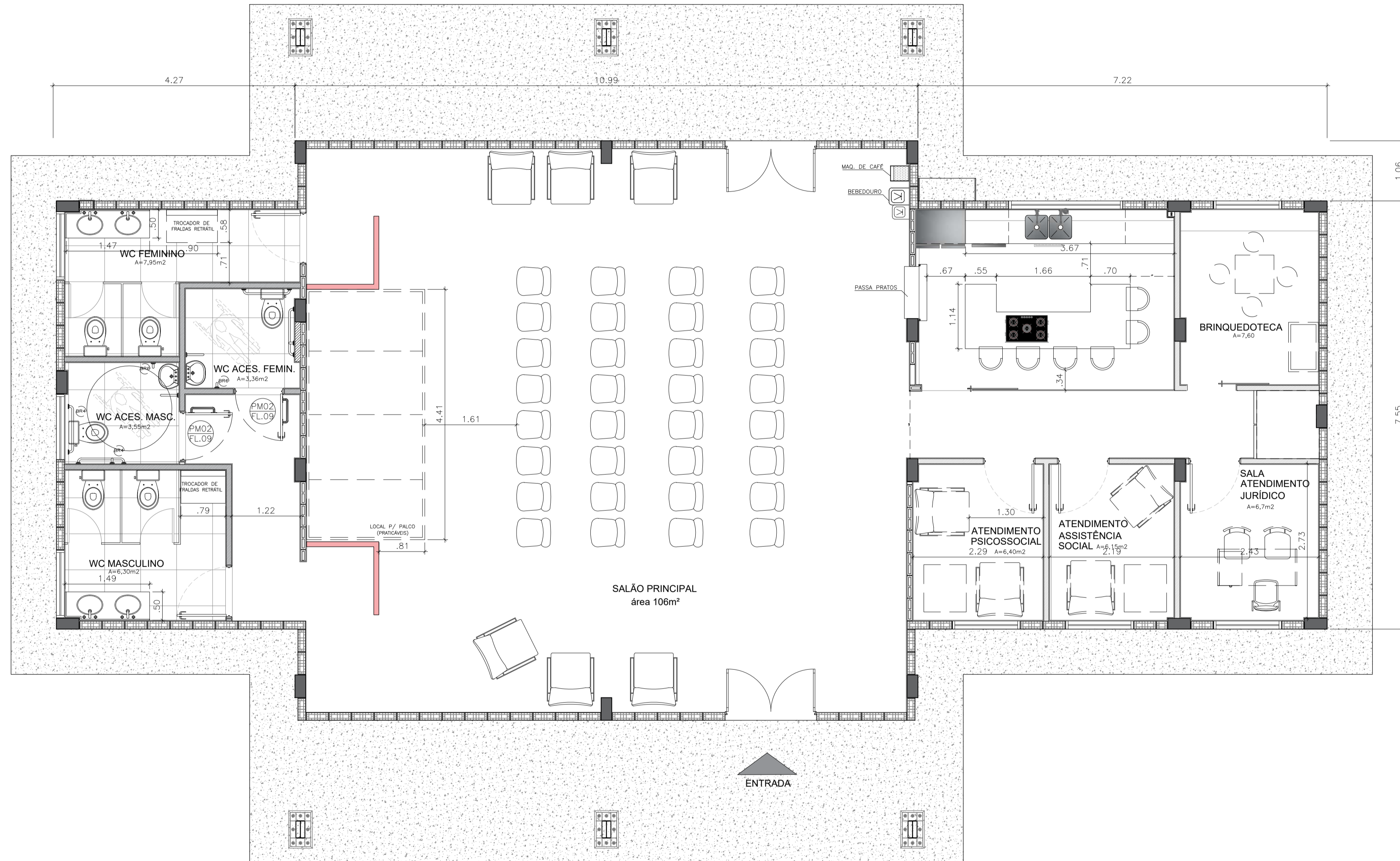

REVISÕES (DISCRIMINAÇÃO)	Nº	DATA	RUBRICA

CDHU Companhia de Desenvolvimento Habitacional e Urbano
 Rua Boa Vista, 170 - São Paulo - Tel. 2505.2000 - CNPJ 47.865.597/0001-09

CONTRATO
 SECRETARIA DE DESENVOLVIMENTO REGIONAL

PROJETO
 CASA SP AFRO BRASIL

ENDEREÇO / MUNICÍPIO

DISCIPLINA | ÁREA | FOLHA
 ARQUITETURA | ARQ | 07/14

ASSUNTO
 PLANTA LAYOUT

ESCALA GRÁFICA | ESCALA NOMINAL | DATA
 1:50 | JAN/2022

ESPAÇO PARA APROVAÇÃO

PLANTA LAYOUT
 ESC.: 1:50

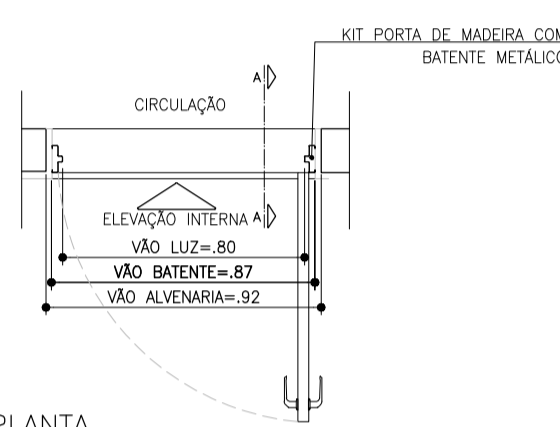
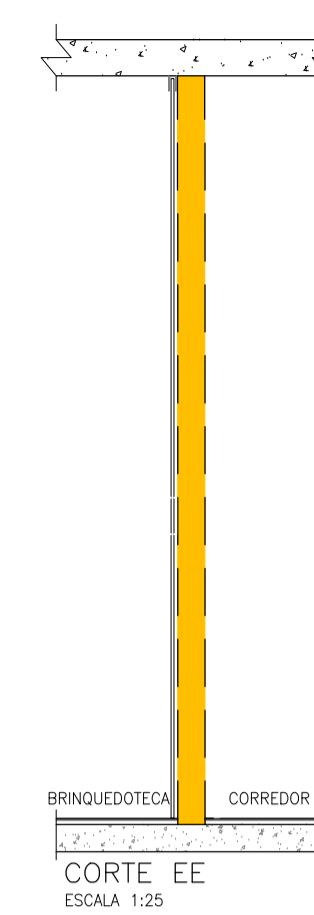
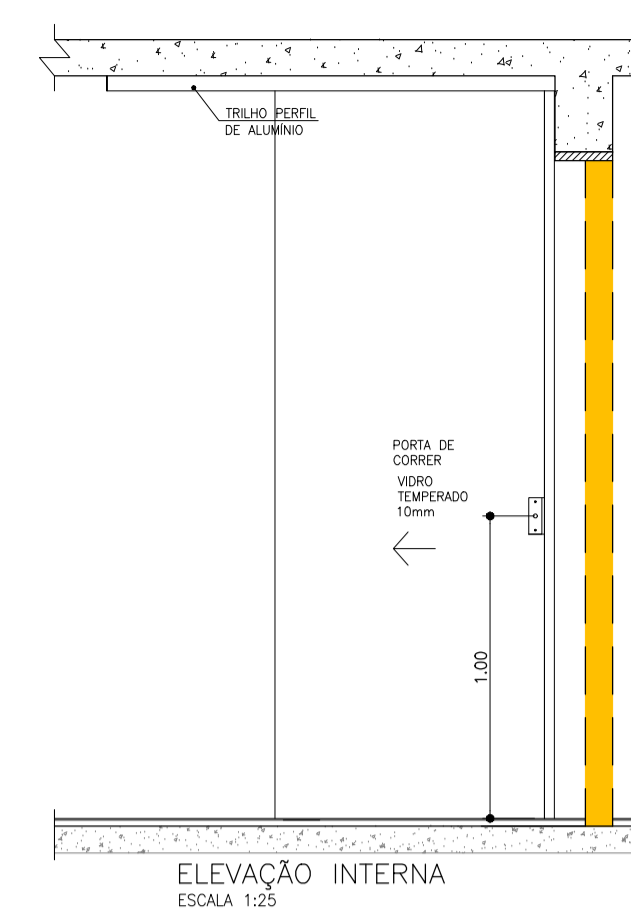
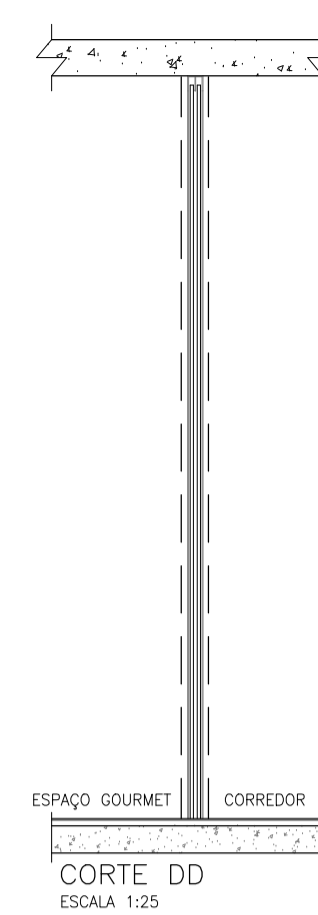
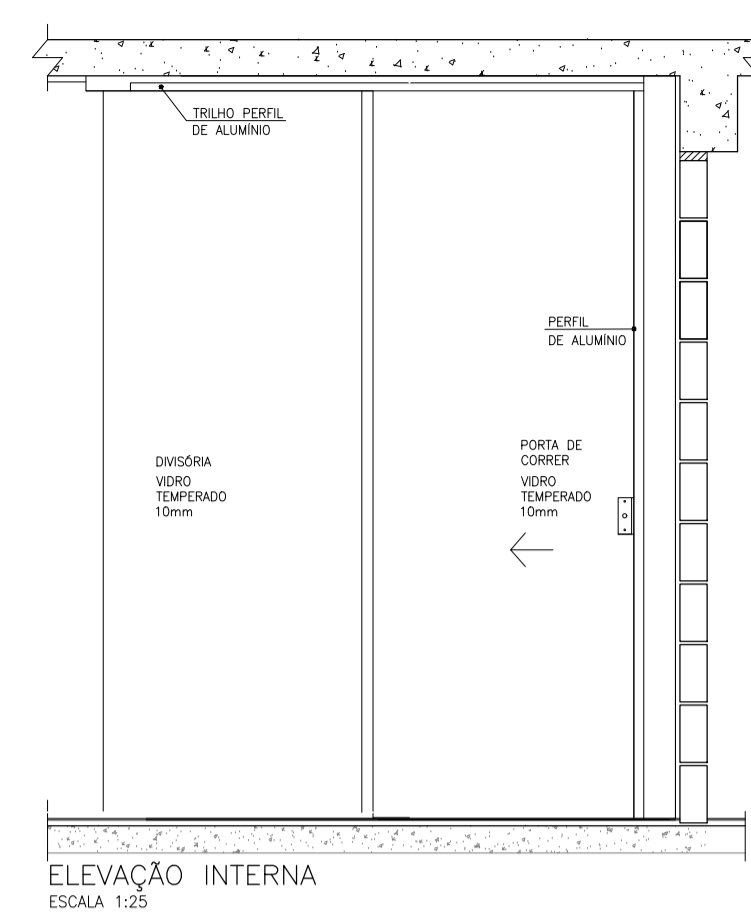
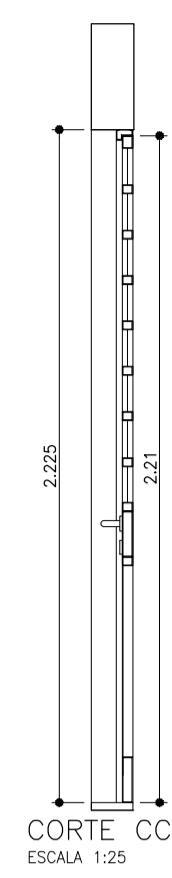
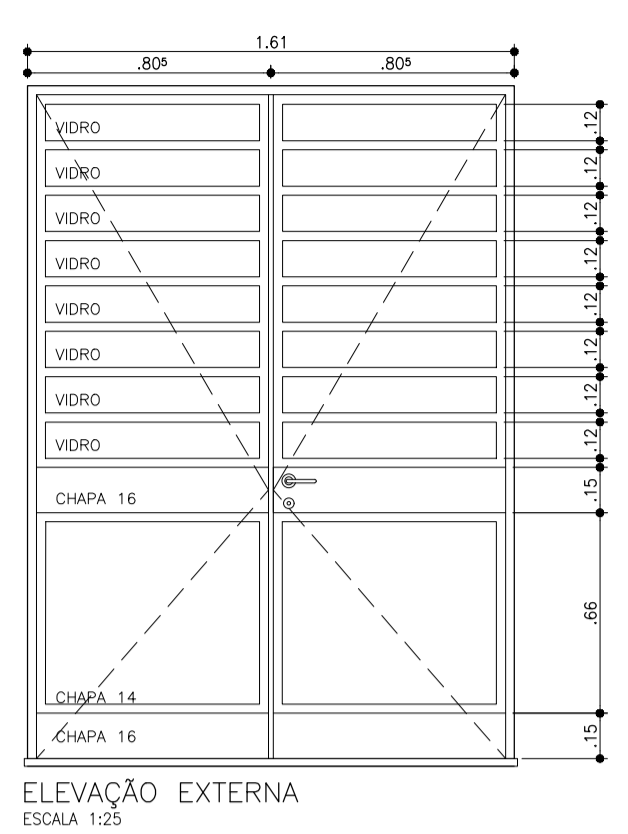
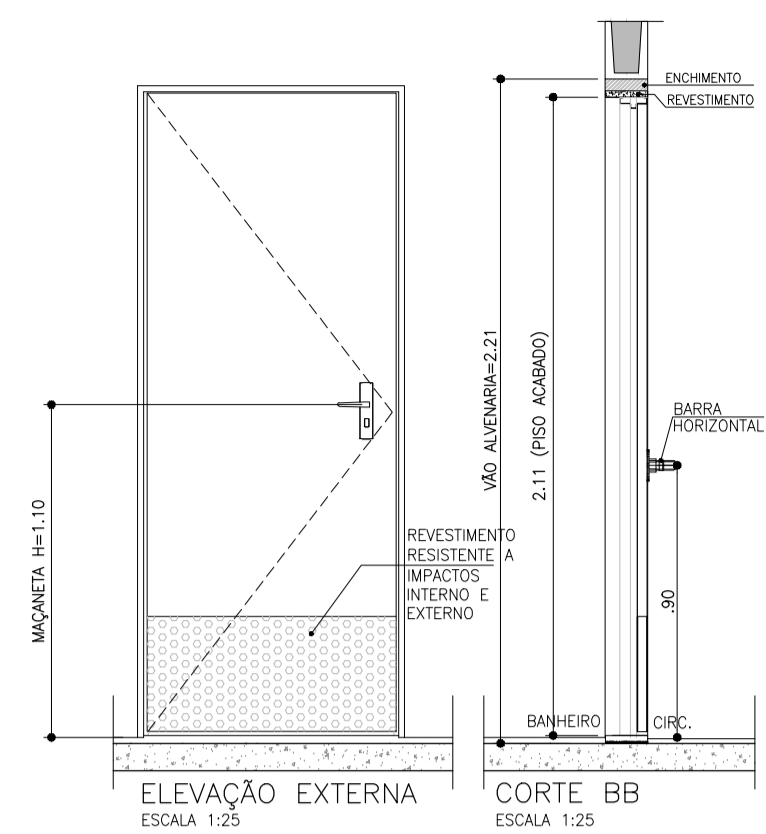
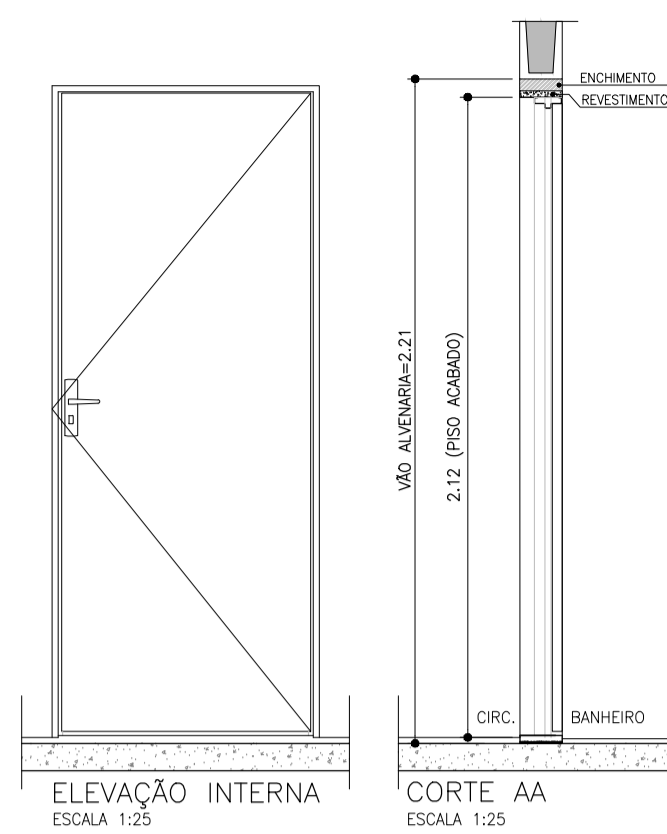

PLANTA ESCALA 1:25
 PM01 - PORTA MADEIRA/INTERNA (RU)
 C/ FERRAGEM E FECHADURA
 BANHEIRO FEMININO, MASCULINO, SALAS DE ATENDIMENTO - 5 UNIDADES

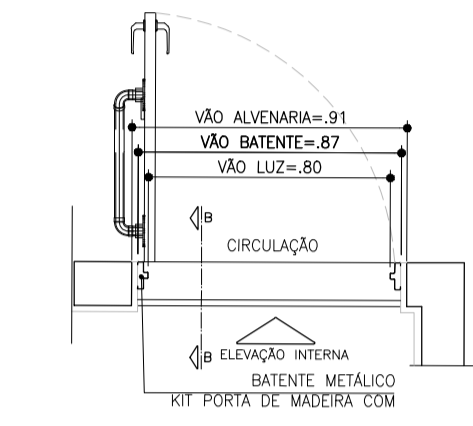

PLANTA ESCALA 1:25
 PM02 - PORTA MADEIRA/INTERNA (RU)
 C/ FERRAGEM, FECHADURA, INSERÇÃO DE BARRA DE APOIO E REVESTIMENTO RESISTENTE A IMPACTOS.
 BANHEIRO ACESSÍVEL - 1 UNIDADE

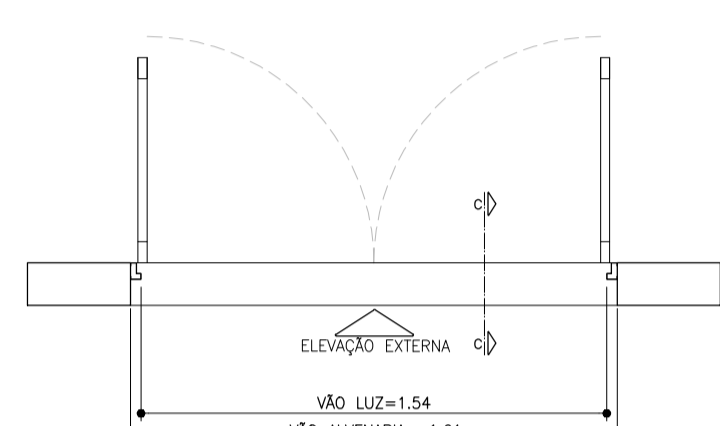

PLANTA ESCALA 1:25
 PFO1 - PORTA FERRO FRENTE E FUNDOS
 C/ FERRAGEM E FECHADURA - VIDRO LISO 4mm
 ENTRADA FRENTE E FUNDOS - 2 UNIDADES

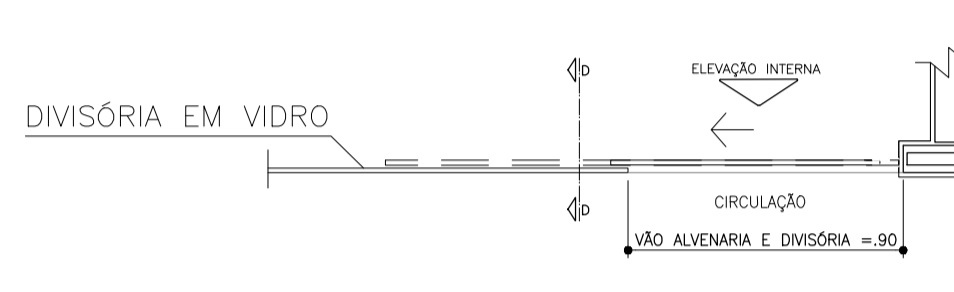

PLANTA ESCALA 1:25
 PVO1 - PORTA DE VIDRO/INTERNA
 C/ FERRAGEM E FECHADURA - VIDRO LISO 4mm
 ESPAÇO CULINÁRIO - 1 UNIDADE

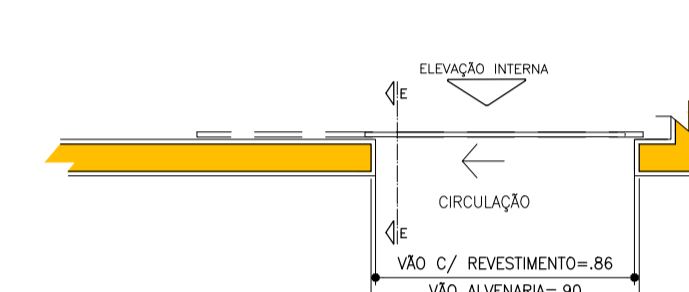

PLANTA ESCALA 1:25
 PVO2 - PORTA DE VIDRO/INTERNA
 C/ FERRAGEM E FECHADURA
 ESPAÇO BRINQUEDOTECA - 1 UNIDADE

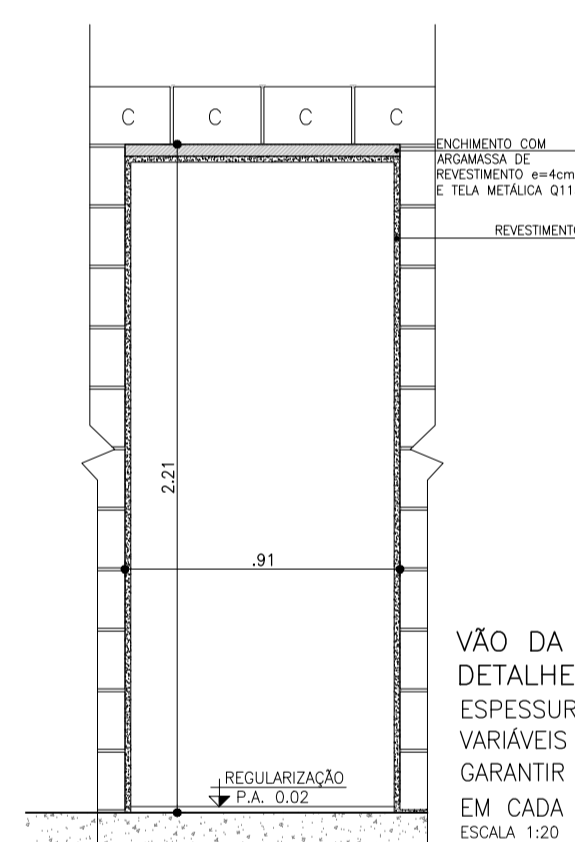

VÃO DA PORTA DETALHE GÊNICO
 ESPESURAS DE BATENTES VARIÁVEIS CONFORME FABRICANTE GARANTIR O VÃO LIVRE INDICADO EM CADA PORTA COM ALTURA MIN. 2,10m
 ESCALA 1:20

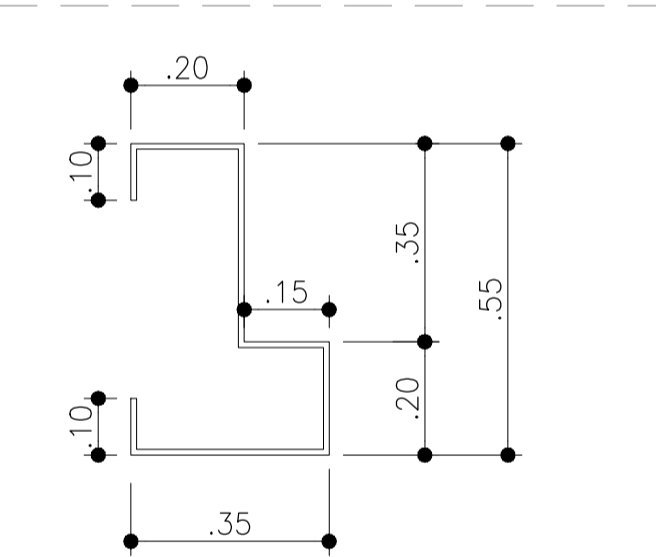

DET. BATENTE METÁLICO SEM ESCALA
 FIXADO POR PARAFUSO E BUCHA

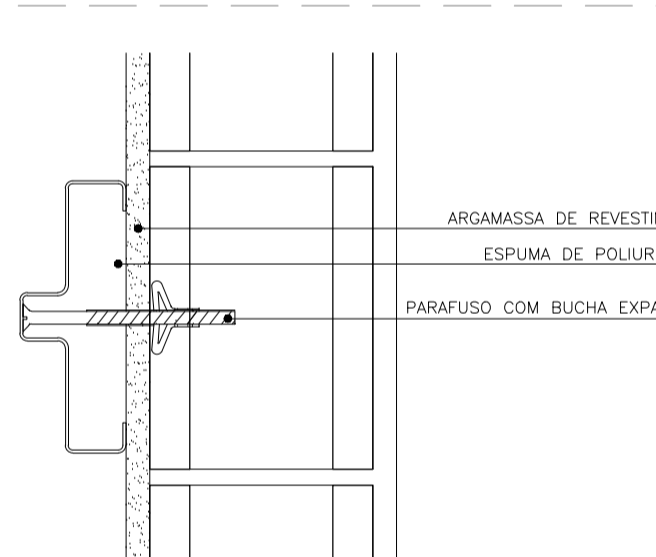

DETALHE FIXAÇÃO BATENTE METÁLICO ESCALA 1:5

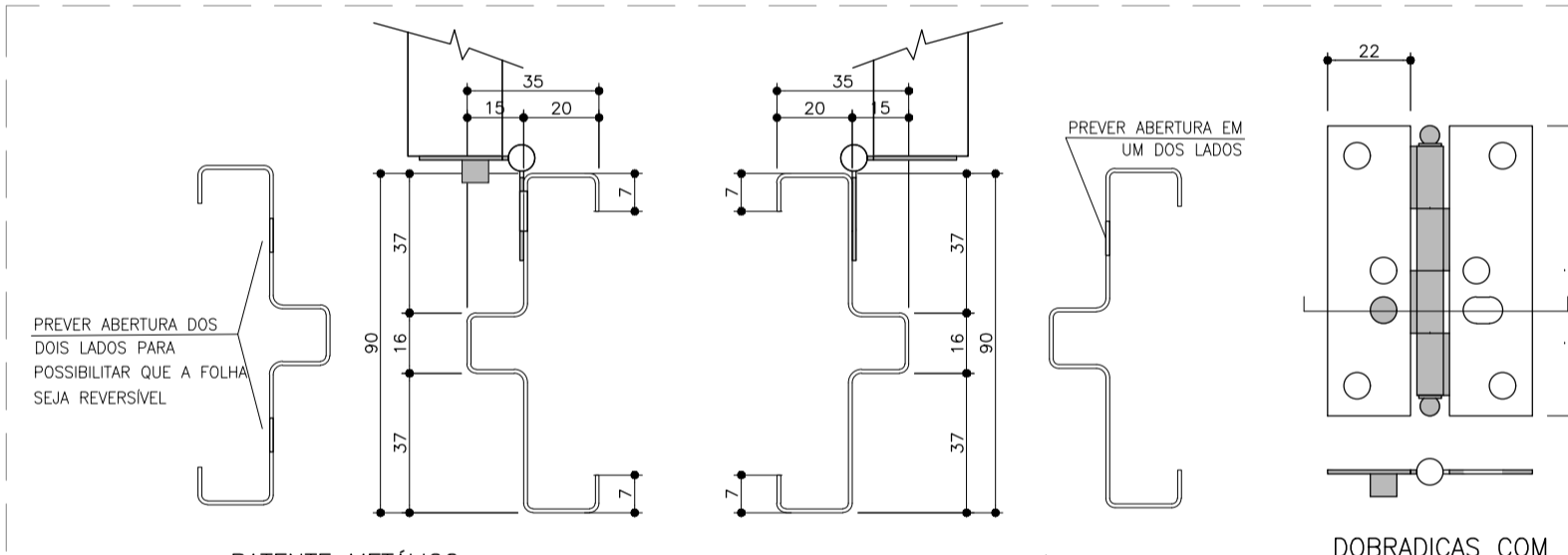

BATENTE METÁLICO COM 2 REBAIXOS COM 2 REBAIXOS DETALHE TÍPICO ESCALA 1:2 * MEDIDAS EM MILÍMETROS

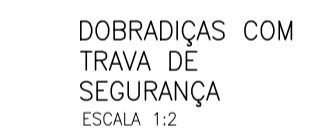

DOBRADIÇAS COM TRAVA DE SEGURANÇA ESCALA 1:2

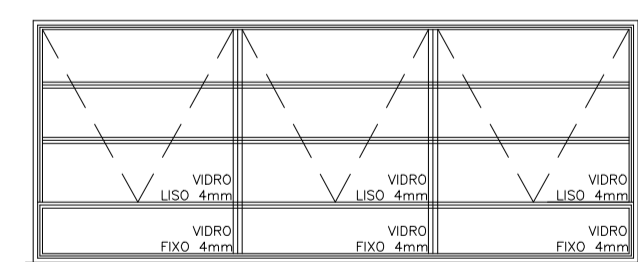

VISTA EXTERNA ESCALA 1:25

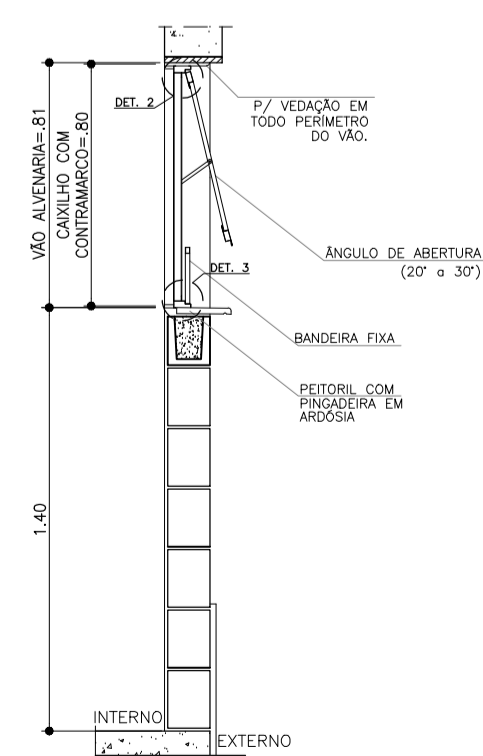

CORTE CC ESCALA 1:25

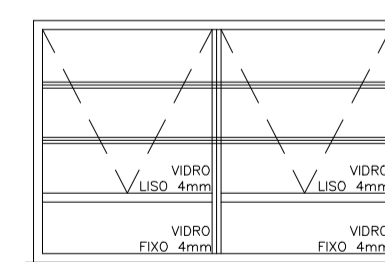

VISTA EXTERNA ESCALA 1:25

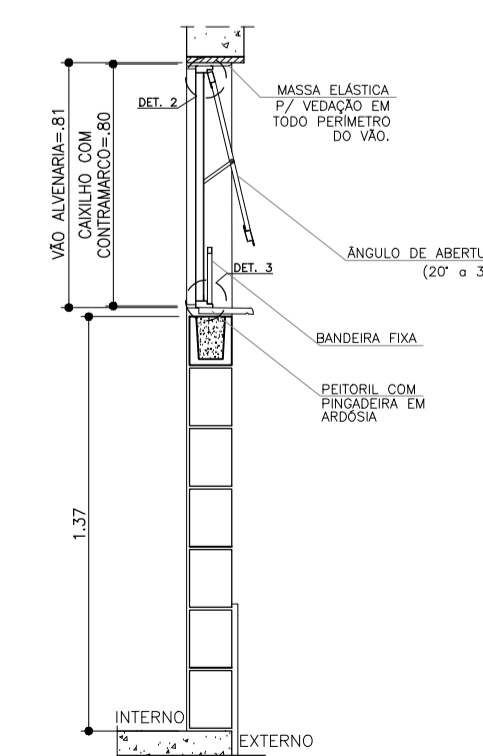

CORTE CC ESCALA 1:25

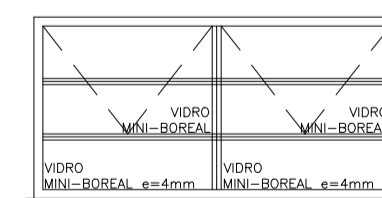

VISTA EXTERNA ESCALA 1:25

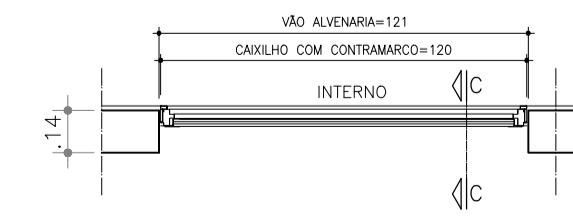

CORTE CC ESCALA 1:25

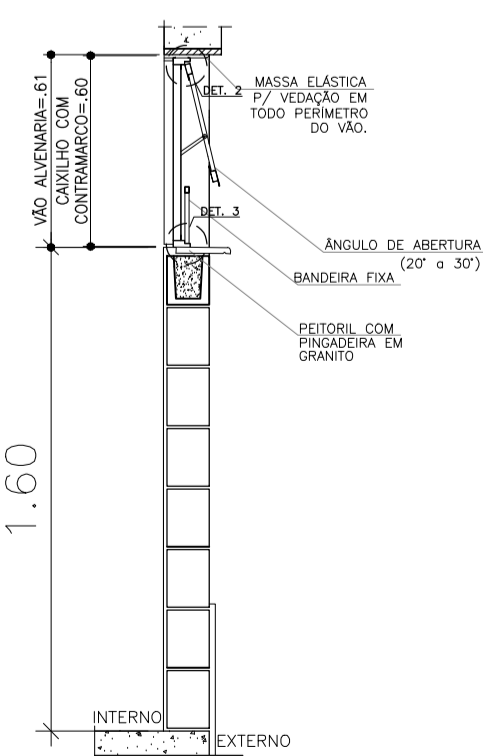

CORTE CC ESCALA 1:25

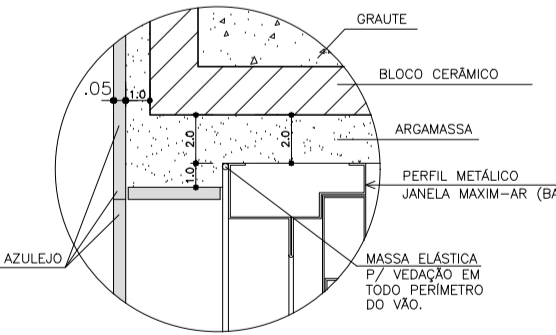

DET. 2 S/ ESCALA

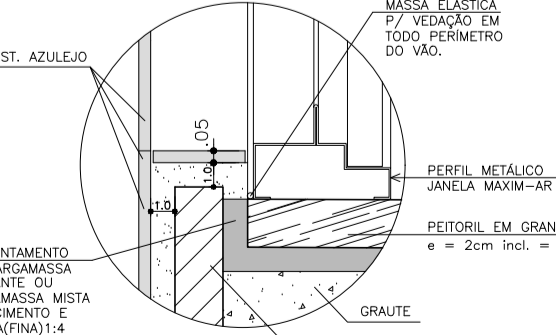

DET. 3 S/ ESCALA

PLANTA JANELA MAXIMAR 2,00X0,80 ESPAÇO CULINÁRIO ESC 1:25

PLANTA JANELA MAXIMAR 1,20X0,80 BRINQUEDOTECA/SALAS DE ATENDIMENTO ESC 1:25

PLANTA JANELA MAXIMAR 1,20X0,60 BANHEIRO ESC 1:25

REVISÕES (DISCRIMINAÇÃO)	Nº	DATA	RUBRICA

CDHU Companhia de Desenvolvimento Habitacional e Urbano
 Rua Boa Vista, 170 - São Paulo - Tel. 2505.2000 - CNPJ 47.865.597/0001-09

CONTRATO SECRETARIA DE DESENVOLVIMENTO REGIONAL

PROJETO CASA SP AFRO BRASIL

ENDEREÇO / MUNICÍPIO

DISCIPLINA ARQUITETURA ÁREA | FOLHA | ARQ | 08 | 14

ASSUNTO PORTAS E CAIXILHOS

ESCALA GRÁFICA ESCALA NOMINAL DATA INDICADA JAN/2022

ESPAÇO PARA APROVAÇÃO

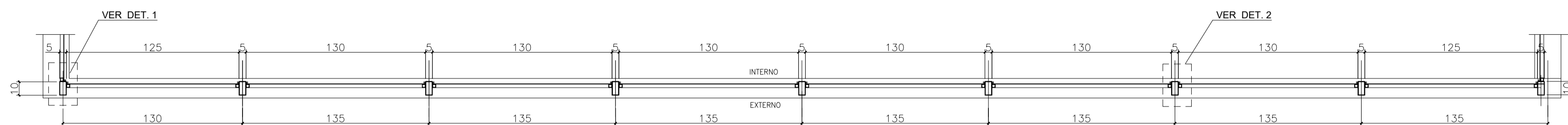

PLANTA
 ESC.: 1:25

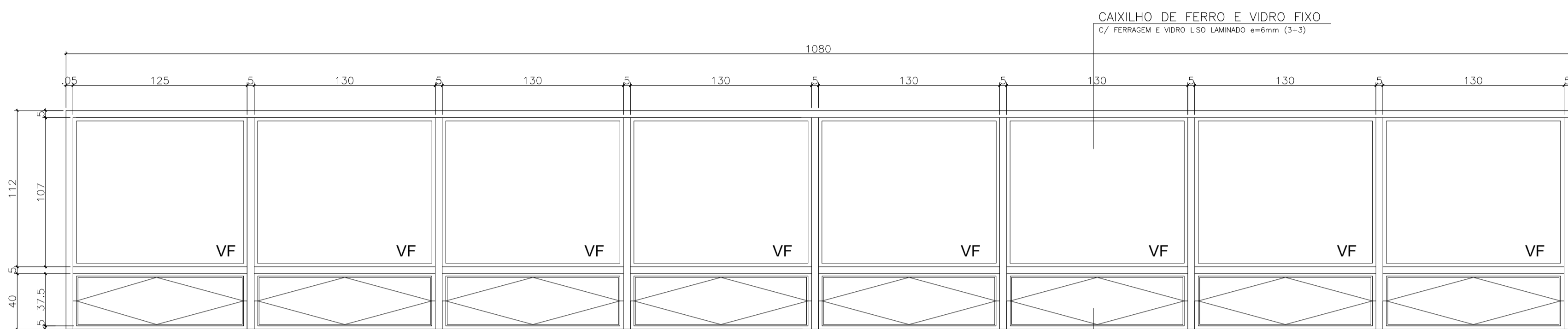

ELEVÇÃO
 ESC.: 1:25

J4 JANELA SALÃO PRINCIPAL

CAIXILHO DE FERRO E VIDRO FIXO E BASCULANTE
 C/ FERRAGEM E VIDRO LISO LAMINADO e=6mm (3+3)

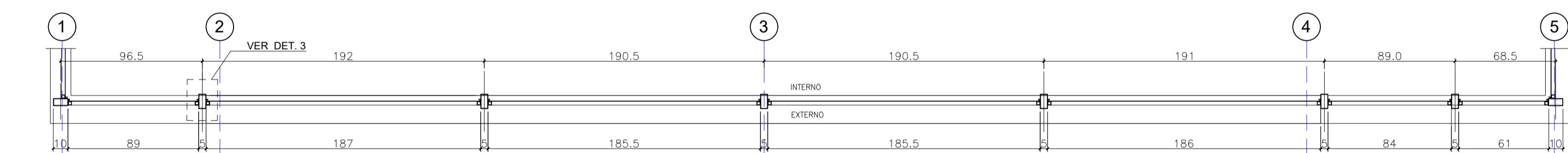

PLANTA
 ESC.: 1:25

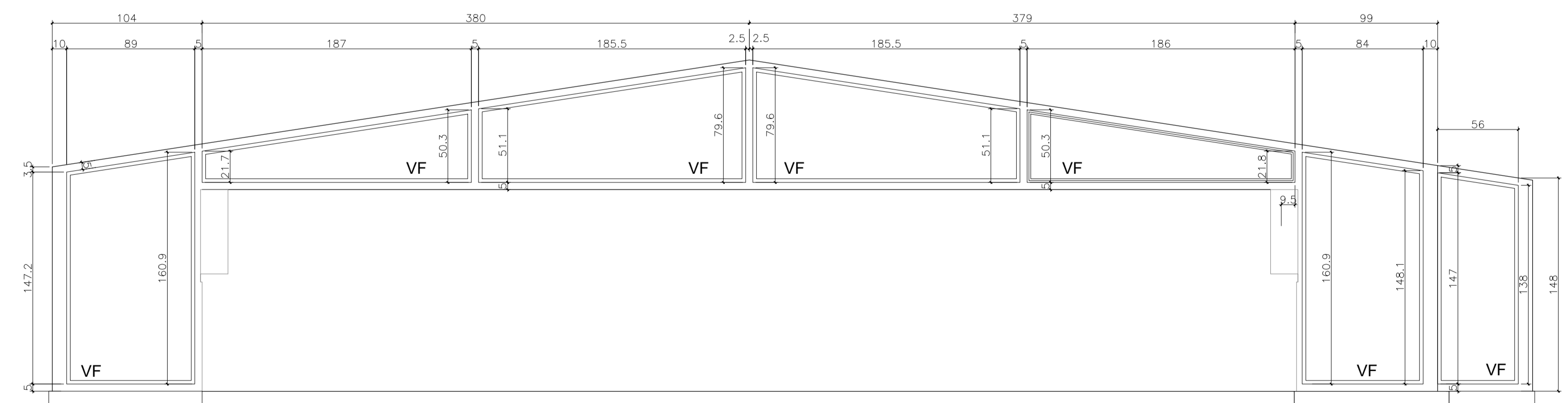

ELEVÇÃO
 ESC.: 1:25

J5 JANELA SALÃO PRINCIPAL

CAIXILHO DE FERRO E VIDRO LISO LAMINADO e=6mm (3+3)

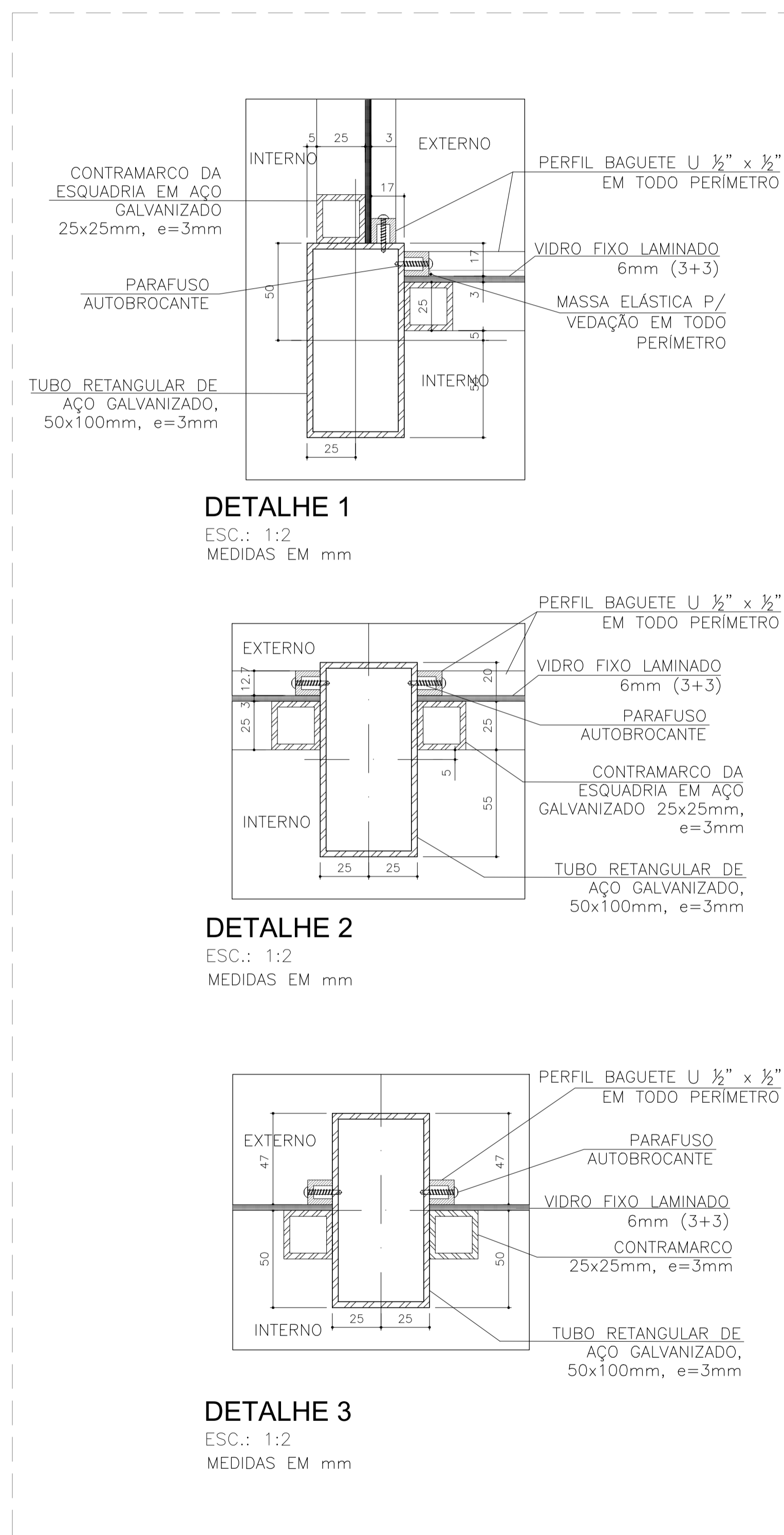

REVISÕES (DISCRIMINAÇÃO)	Nº	DATA	RUBRICA

CDHU Companhia de Desenvolvimento Habitacional e Urbano

Rua Boa Vista, 170 - São Paulo - Tel. 2505.2000 - CNPJ 47.865.597/0001-09

CONTRATO
 SECRETARIA DE DESENVOLVIMENTO REGIONAL

PROJETO
 CASA SP AFRO BRASIL

ENDEREÇO / MUNICÍPIO

DISCIPLINA | ÁREA | FOLHA
 ARQUITETURA | ARQ | 09/14

ASSUNTO
 CAIXILHO SALÃO PRINCIPAL

ESCALA GRÁFICA | ESCALA NOMINAL | DATA
 INDICADA | JAN/2022

ESPAÇO PARA APROVAÇÃO

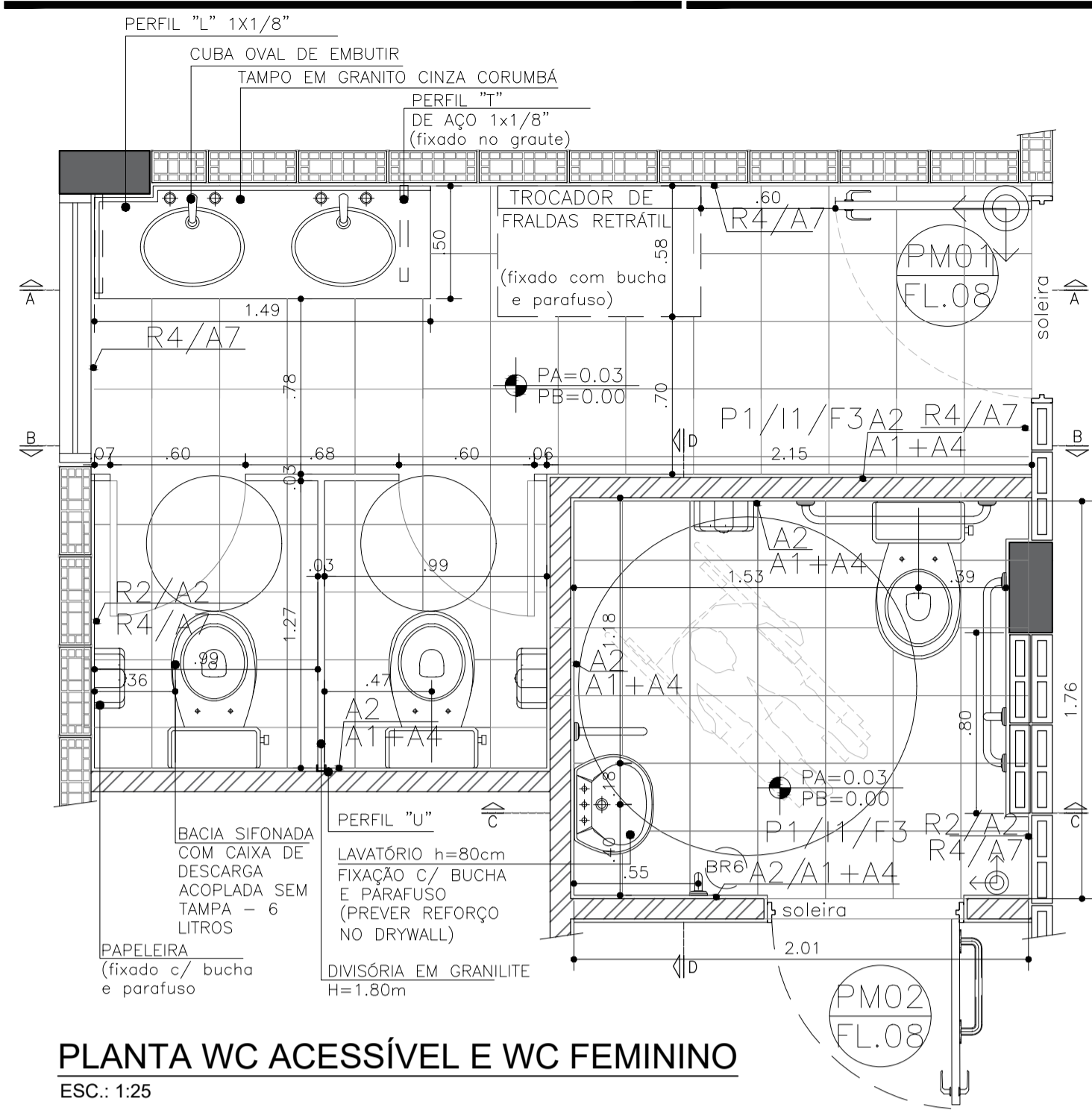

PLANTA WC ACESSÍVEL E WC FEMININO
ESC.: 1:25

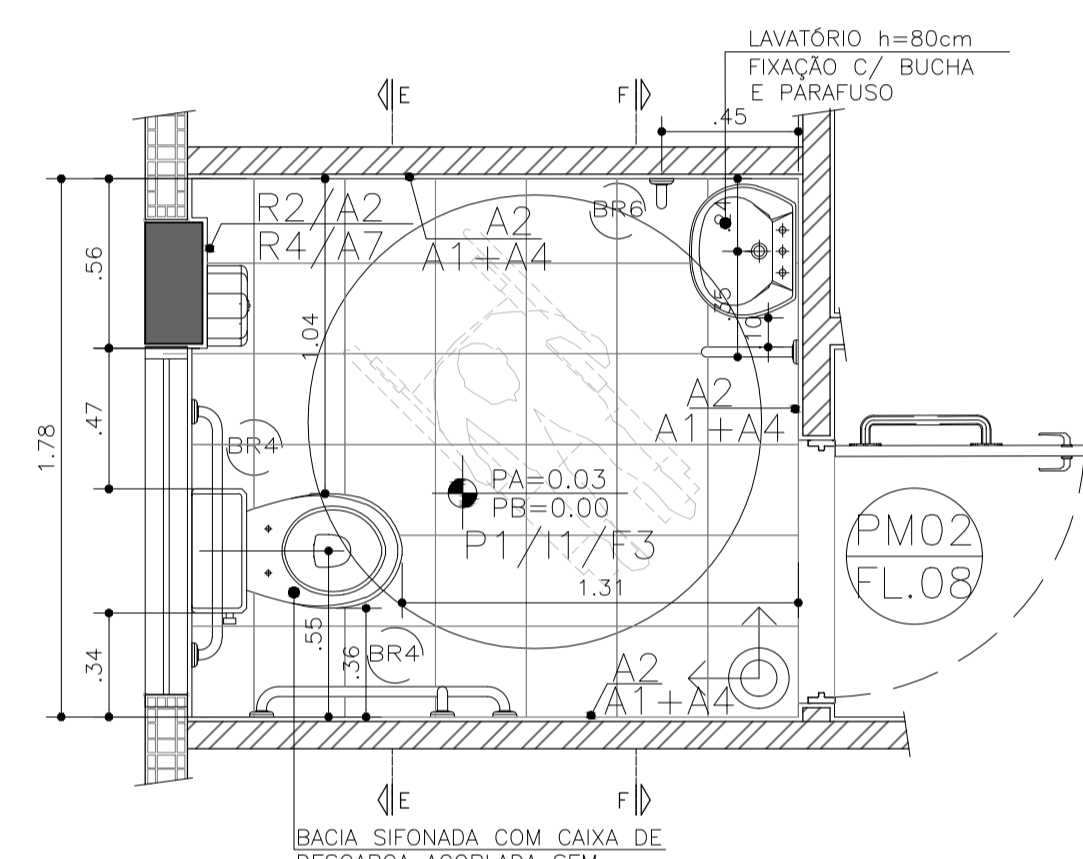

PLANTA WC ACESSÍVEL MASCULINO
ESC.: 1:25

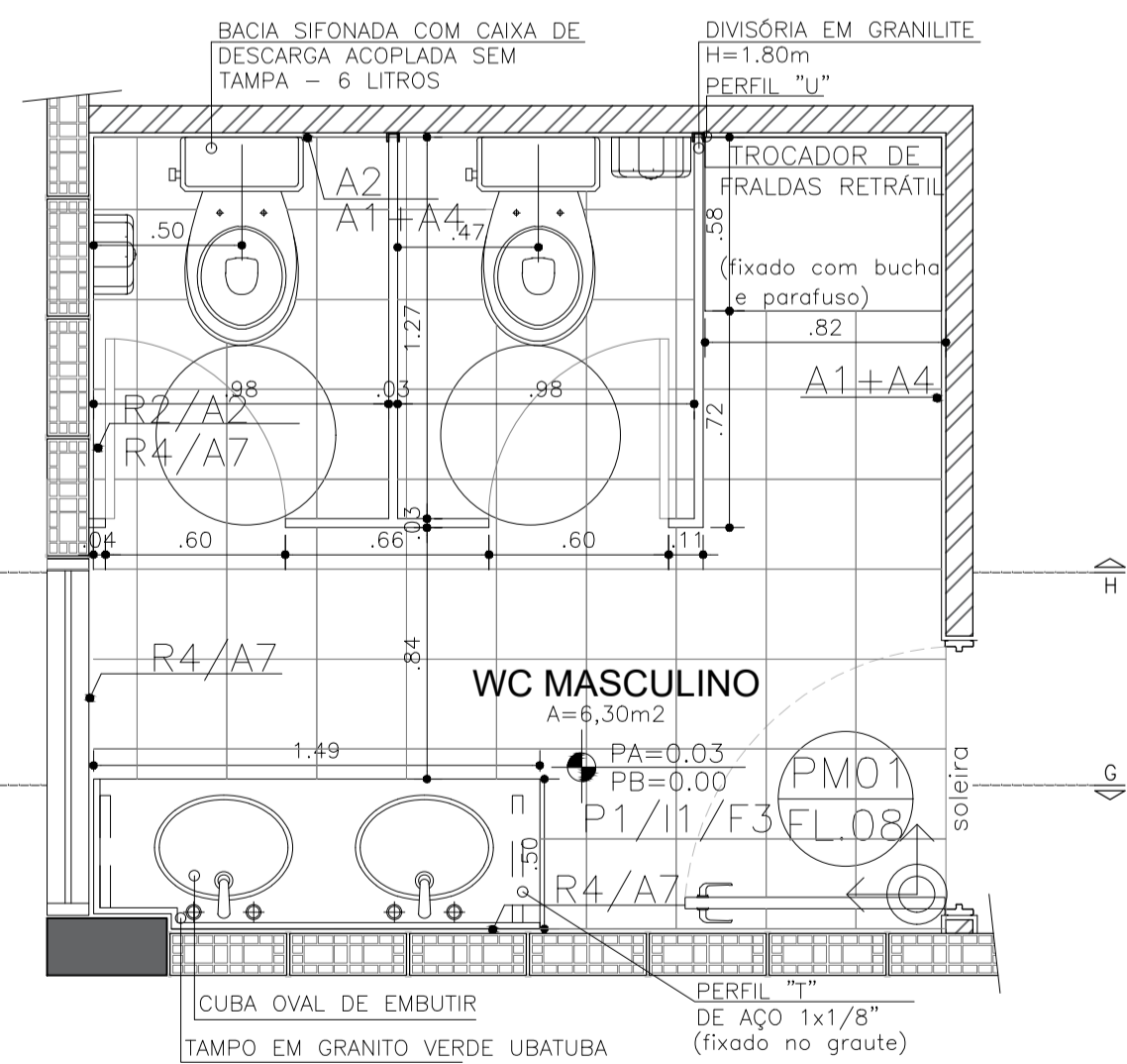

PLANTA WC MASCULINO
ESC.: 1:25

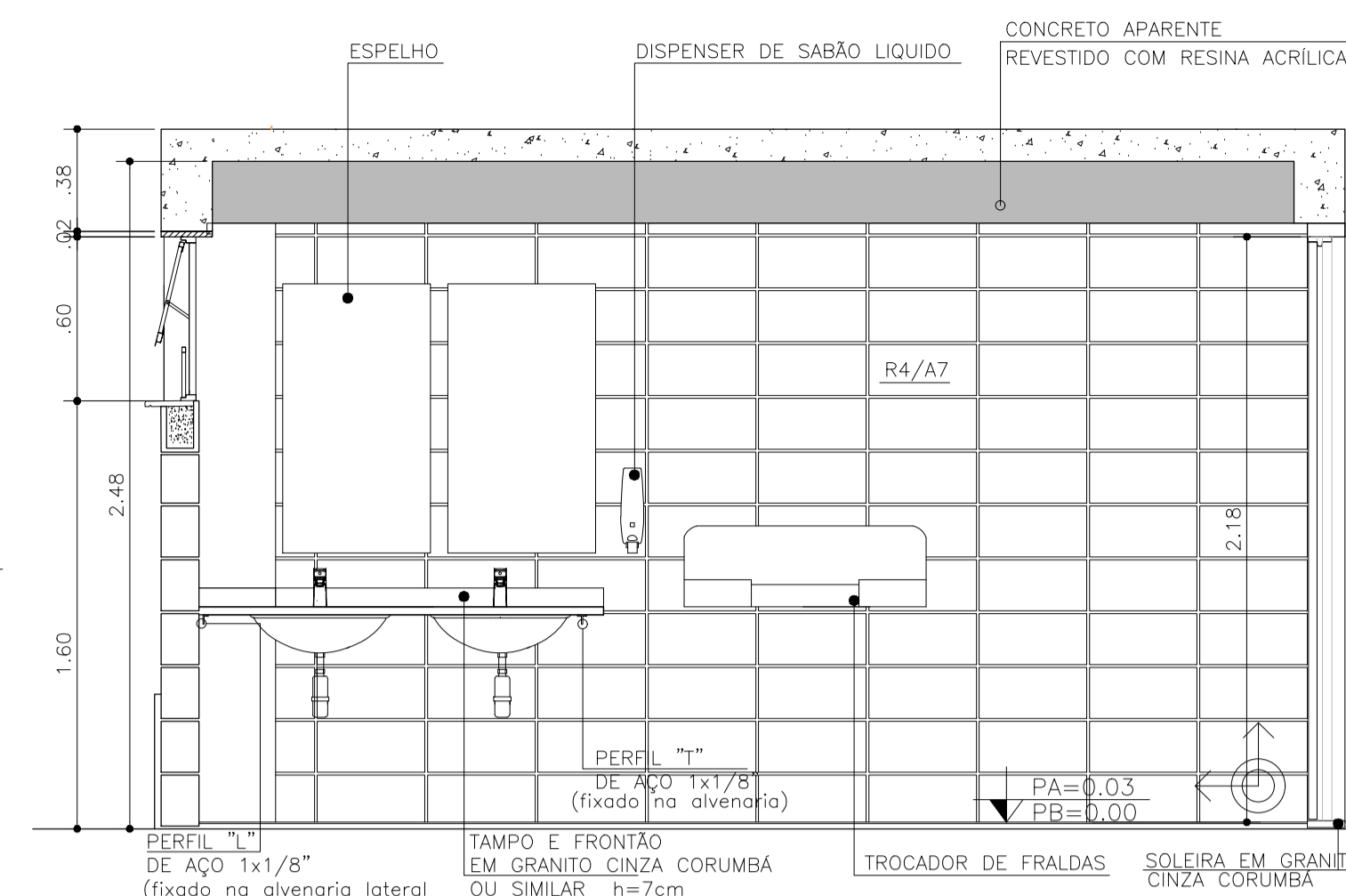

CORTE AA - WC FEMININO
ESC.: 1:25

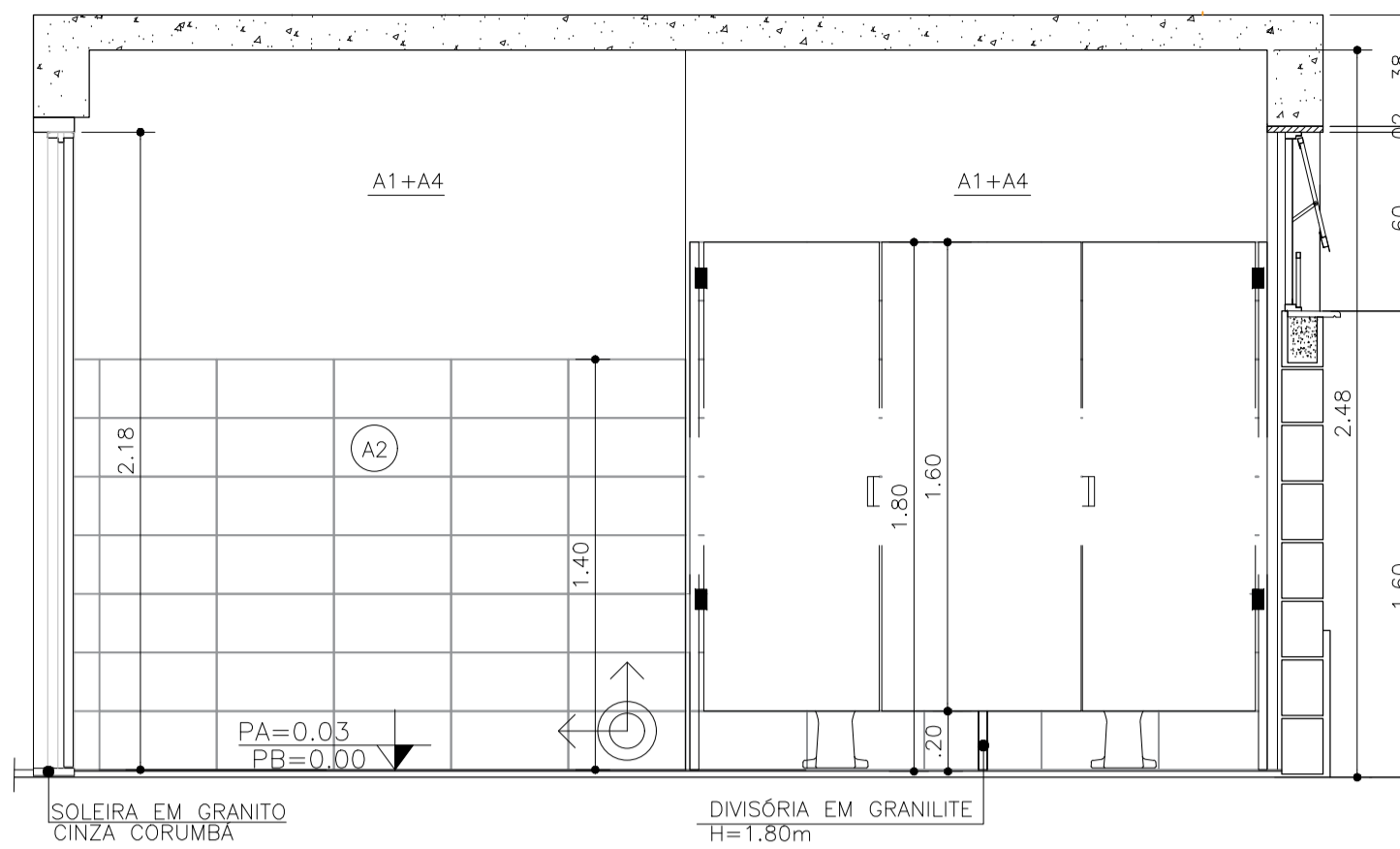

CORTE BB - WC FEMININO
ESC.: 1:25

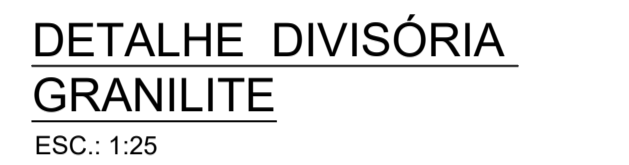

DETALHE DIVISÓRIA GRANILITE
ESC.: 1:25

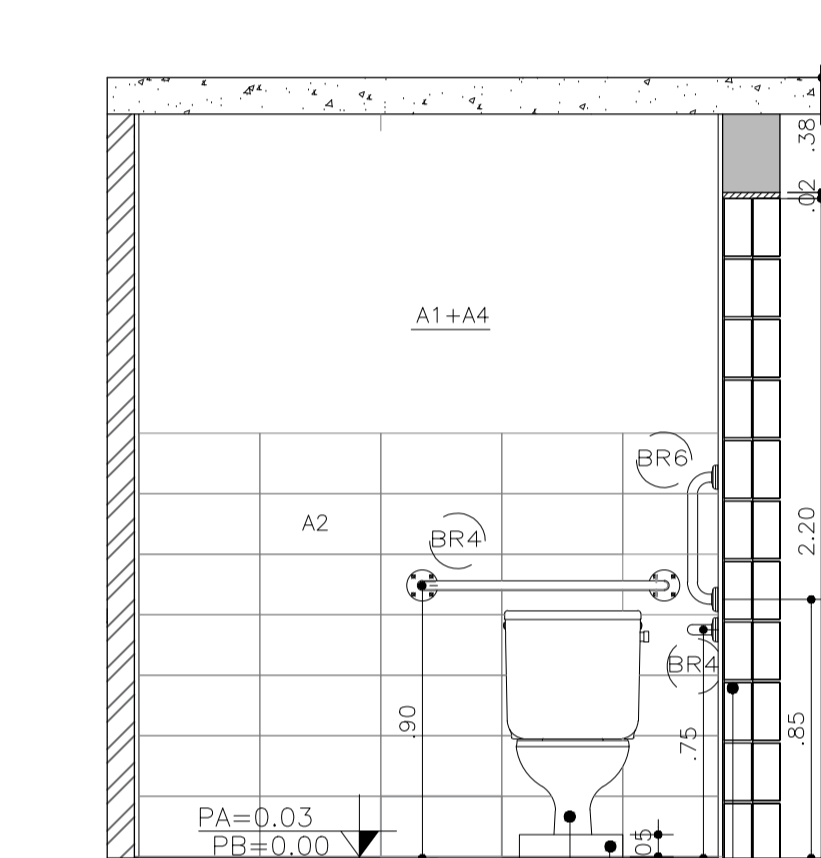

CORTE CC - WC ACESSÍVEL FEMININO
ESC.: 1:25

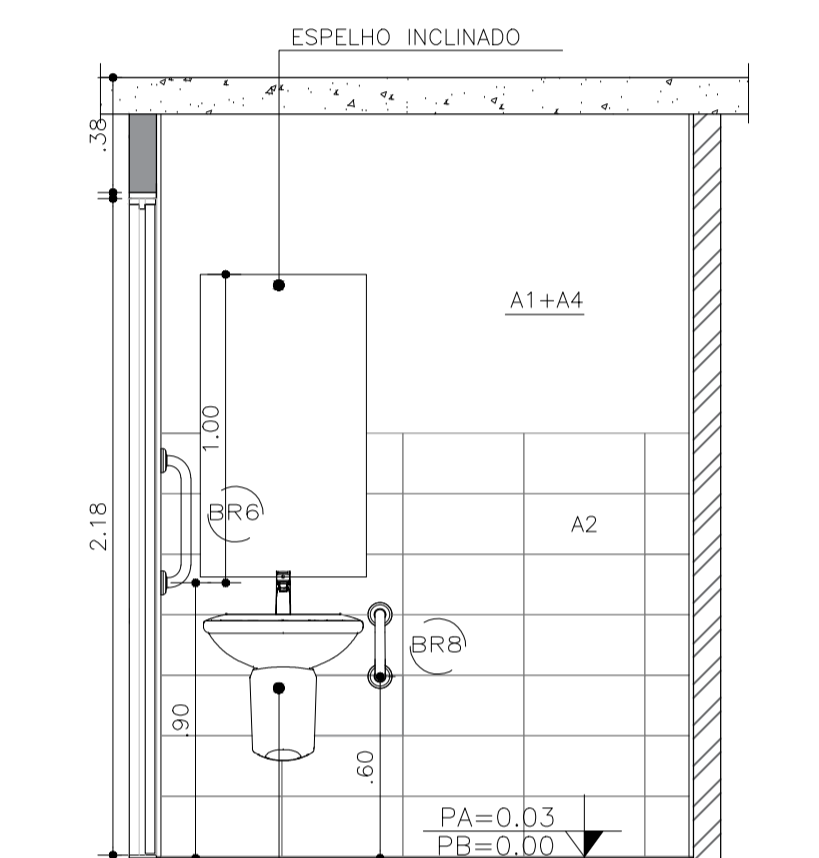

CORTE DD - WC ACESSÍVEL MASCULINO
ESC.: 1:25

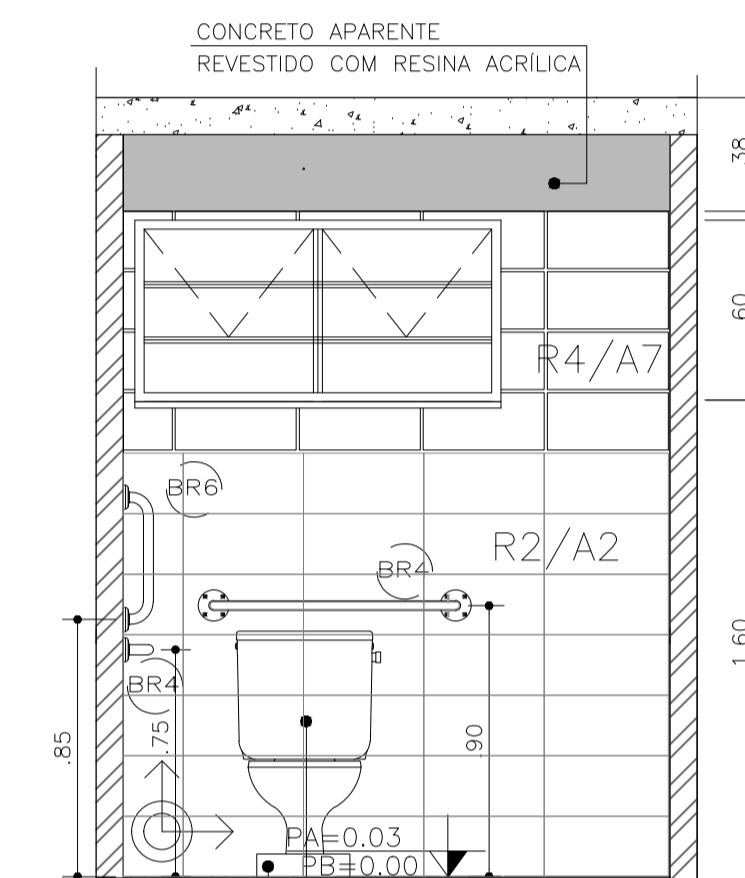

CORTE EE - WC ACESSÍVEL MASCULINO
ESC.: 1:25

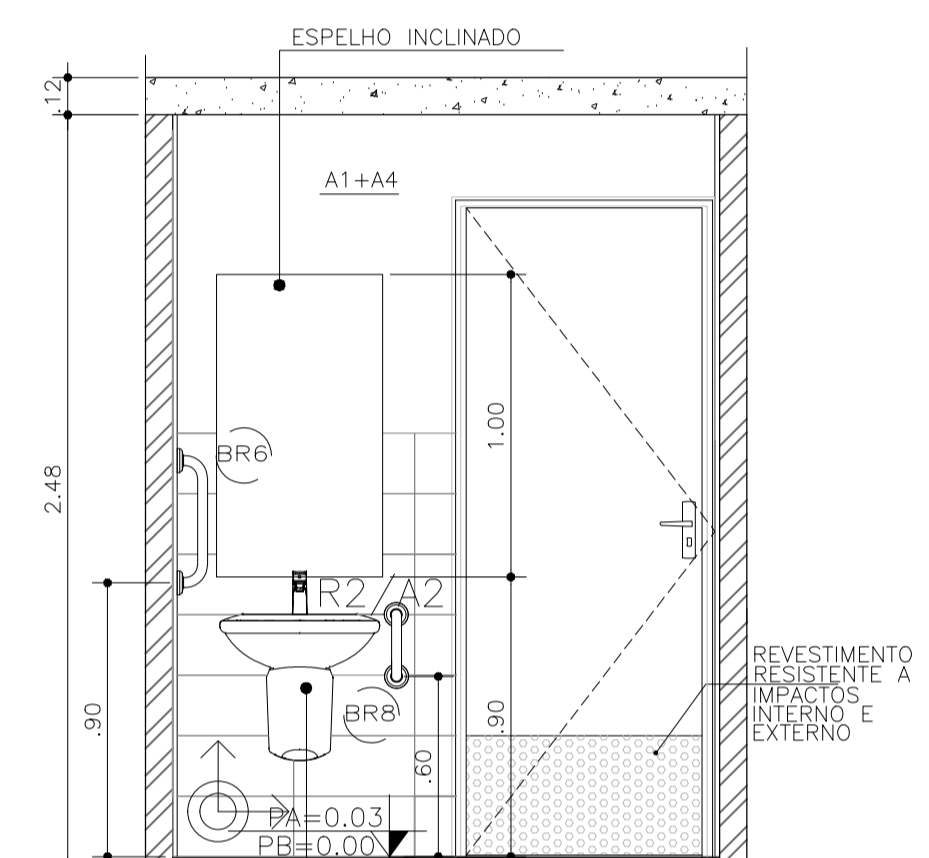

CORTE FF - WC ACESSÍVEL MASCULINO
ESC.: 1:25

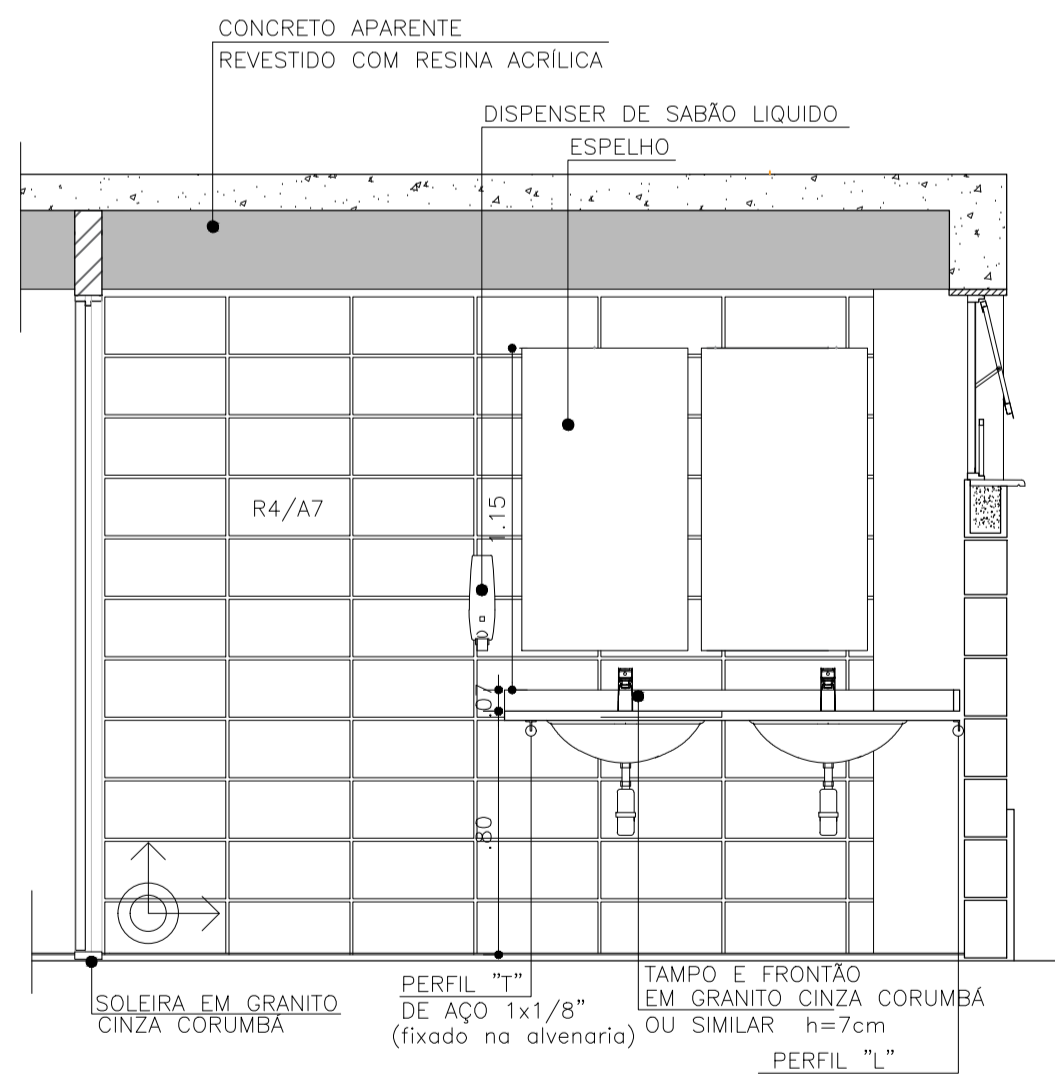

CORTE GG - WC MASCULINO
ESC.: 1:25

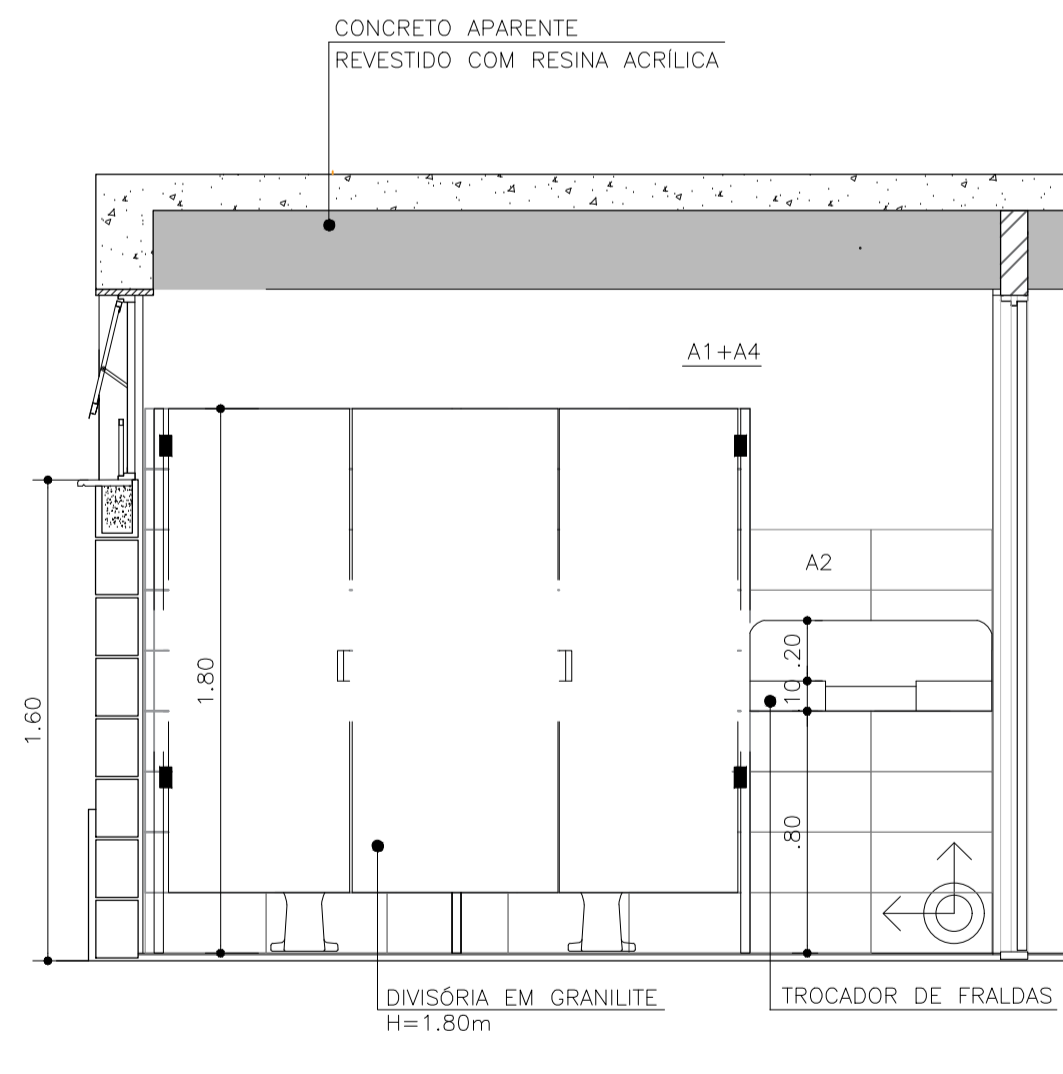

CORTE HH - WC MASCULINO
ESC.: 1:25

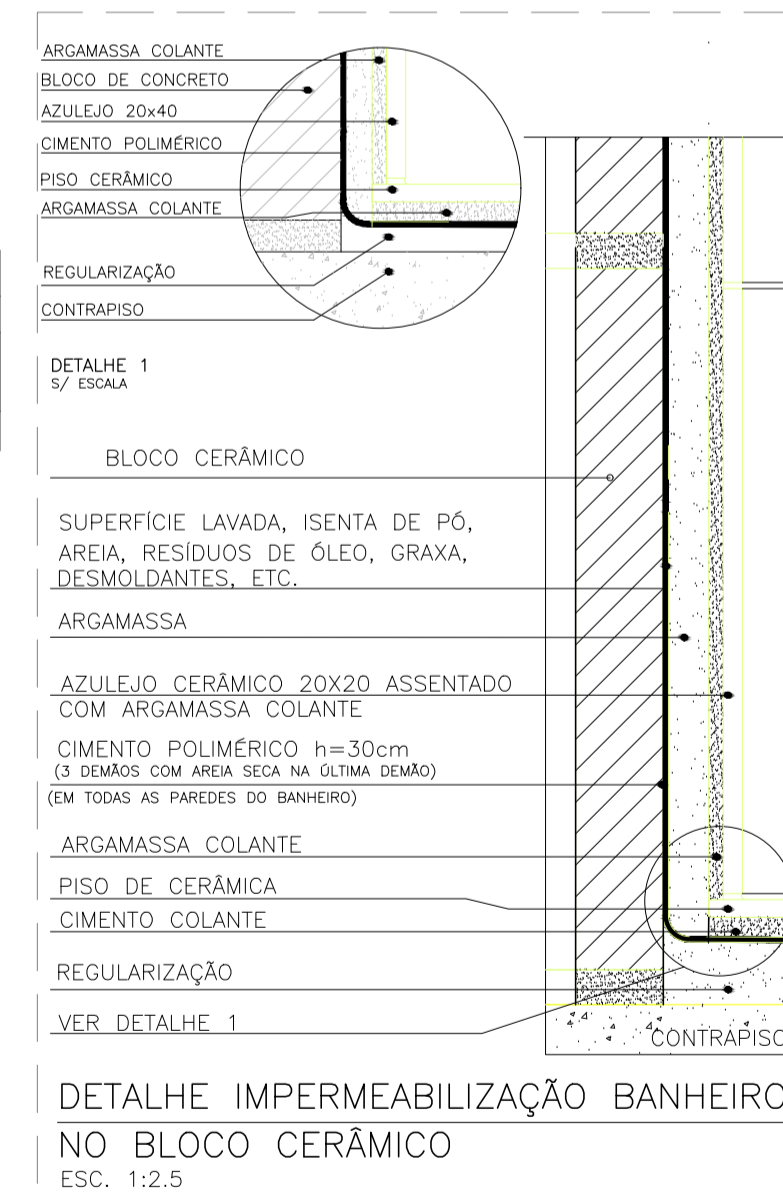

DETALHE IMPERMEABILIZAÇÃO BANHEIRO NO BLOCO CERÂMICO
ESC.: 1:2,5

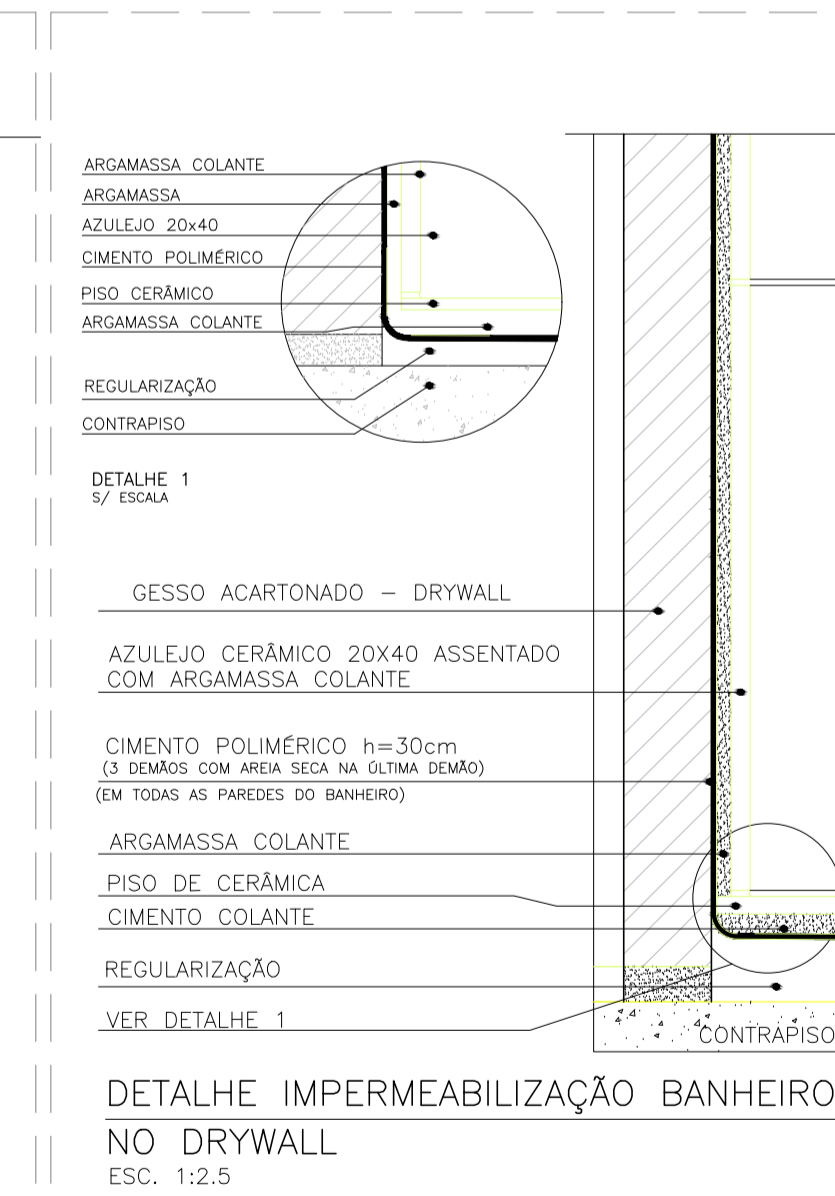

DETALHE IMPERMEABILIZAÇÃO BANHEIRO NO DRYWALL
ESC.: 1:2,5

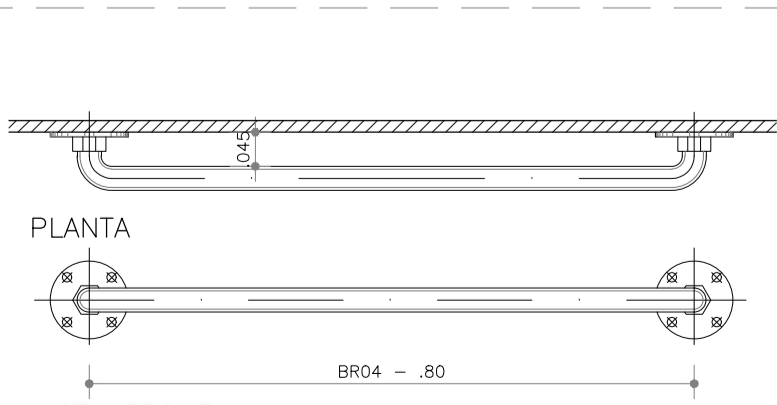

DET. BARRA DE APOIO - BR. 04
ESC.: 1:10

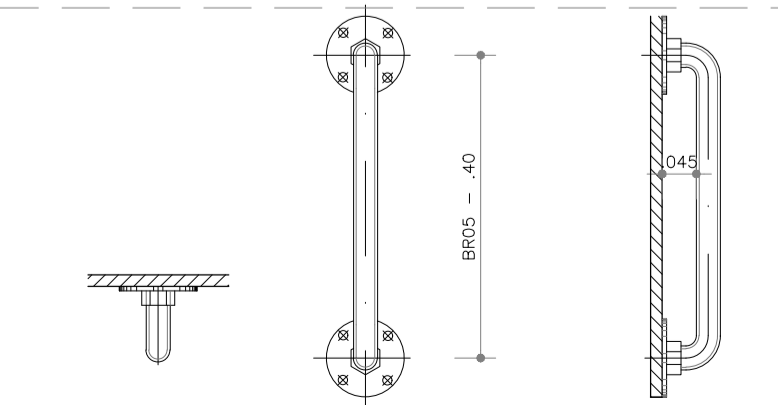

DET. BARRA DE APOIO - BR. 06
ESC.: 1:10

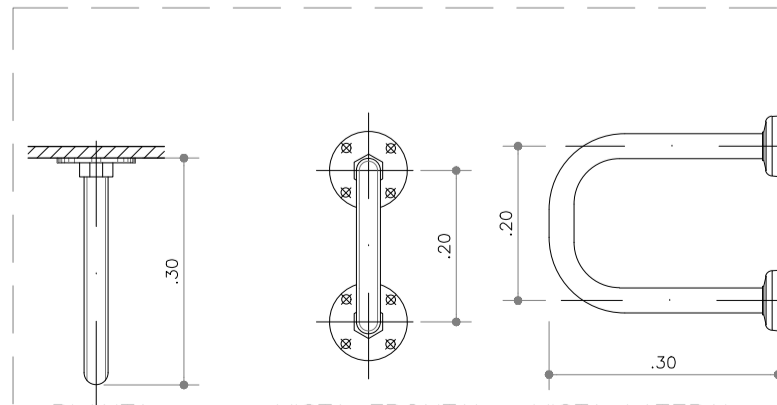

DET. BARRA DE APOIO - BR. 08
ESC.: 1:10

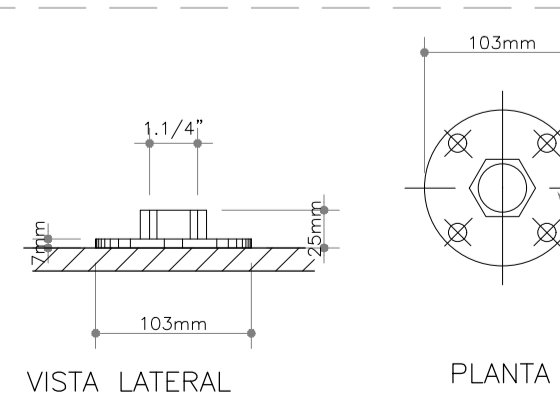

DETALHE BARRA
ESC.: 1:5

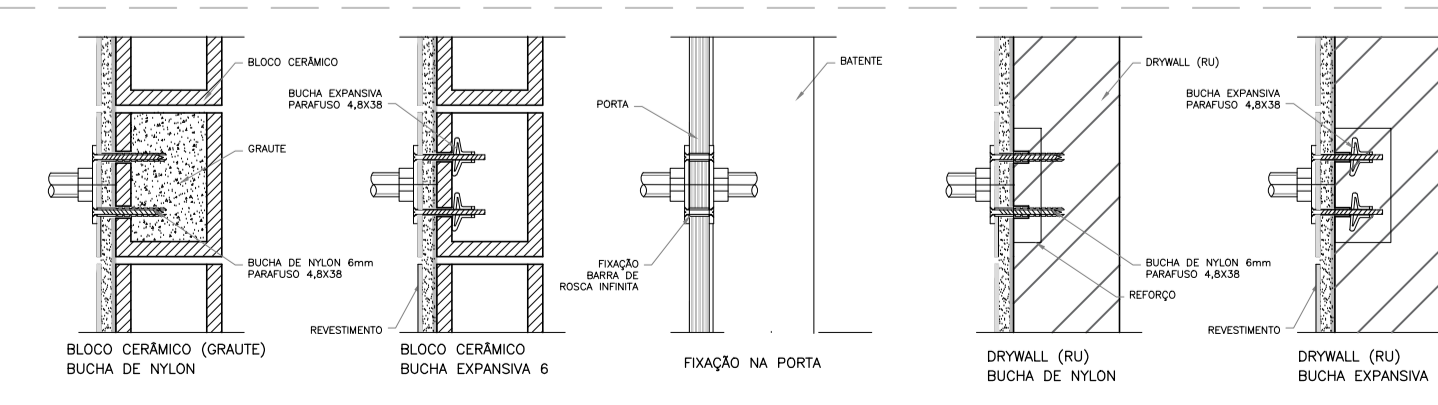

DETALHE FIXAÇÃO DAS BARRAS
ESC.: 1:10

CDHU
 ENG. FERNANDO AREVALILLO LLATA SUPERINTENDENTE DE PROJETOS
 ARQ. ANA MARIA ANTUNES COELHO GERENTE
 ARQ. LUIZ GUSTAVO DELLA NOCE LIDER
 ARQ. ALBERTO BUNDUKI GESTOR
 APOIO CDHU
 ARQ. ANNIE BEATRIZ C. SILVEIRA AUTOR

LEGENDA / NOTAS

TABELA DE ACABAMENTOS	
PISO	
P1	PISO CERÂMICO ANTIDERRAPANTE PEI 4 - 60x60cm - cor: gelo
P2	CIMENTADO DESEMPENADO
P3	GRANILITE
P4	BLOCO INTERTRAVADO DE CONCRETO
P5	LAJE ARMADA EM CONCRETO COM REGULARIZAÇÃO
IMPERMEABILIZAÇÃO (ver projeto conforme MD)	
I1	ARGAMASSA POLIMÉRICA
I2	ARGAMASSA COM ADITIVO HIDROFUGANTE
I3	ARGAMASSA À BASE DE EMULSÃO ASFÁLTICA, MODIFICADA COM ELASTÔMEROS
I4	ARGAMASSA COM MANTE ASFÁLTICA MODIFICADA COM POLÍMEROS - E=4mm
REVESTIMENTO/PAREDES	
R1	EMBOCO EM ARGAMASSA SOBRE BLOCO CERÂMICO E=15mm
R2	CHAPISCO E EMBOCO E=15mm
R3	CHAPISCO E EMBOCO E=20cm<25mm
R4	ALVENARIA APARENTE
R5	GESSO E=5mm
ACABAMENTO/PAREDES	
A1	MASSA CORRIDA
A2	AZULEJO sobre argamassa de assentamento - min 20x40cm - cor branco - h= 1,40
A3	AZULEJO sobre argamassa de assentamento - min 20x20cm - FAIXA h>30cm - cor clara (branco, bege, gelo, areia)
A4	PINTURA LATEX PVA - CLASSE "STANDARD" - cor branco ou conforme cromático, 2 demãos, sobre fundo selador
A5	PINTURA LATEX ACRILICA - CLASSE "PREMIUM" - cor concreto, 2 demãos, sobre fundo selador
A6	PINTURA ESMALTE FOSCO - cor: preto, 2 demãos, sobre fundo selador
A7	PINTURA VERNIZ ACRILICO OU SILICONE LÍQUIDO
A8	PINTURA LATEX ACRILICA - CLASSE "PREMIUM" - cor branco, 2 demãos, sobre fundo selador
FORRO / TETO	
F1	FORRO EM GESSO COM PINTURA LATEX PVA
F2	FORRO EM GESSO COM PINTURA LATEX INTERNA ANTIMOFO
F3	PINTURA LATEX PVA SOBRE LAJE DE CONCRETO C/ REVEST. ARGAM. e=8mm
F4	PINTURA ANTIMOFO
RODAPE	
D1	RODAPE CERÂMICO H=7cm
D2	RODAPE EM GRANILITE H=10cm

REVISÕES (DISCRIMINAÇÃO) N° DATA RUBRICA

CDHU Companhia de Desenvolvimento Habitacional e Urbano

Rua Boa Vista, 170 - 5ºª Pavão - Tel. 2505.2000 - CNPJ 47.865.597/0001-09

CONTRATO SECRETARIA DE DESENVOLVIMENTO REGIONAL

PROJETO CASA SP AFRO BRASIL

ENDEREÇO / MUNICÍPIO

DISCIPLINA ARQUITETURA | ÁREA | FOLHA ARQ | 10/14

ASSUNTO AMPLIAÇÃO BANHEIROS DETALHES IMPERMEABILIZAÇÃO DETALHES DE BARRAS

ESCALA GRÁFICA | ESCALA NOMINAL | DATA INDICADA | JAN/2022

ESPAÇO PARA APROVAÇÃO

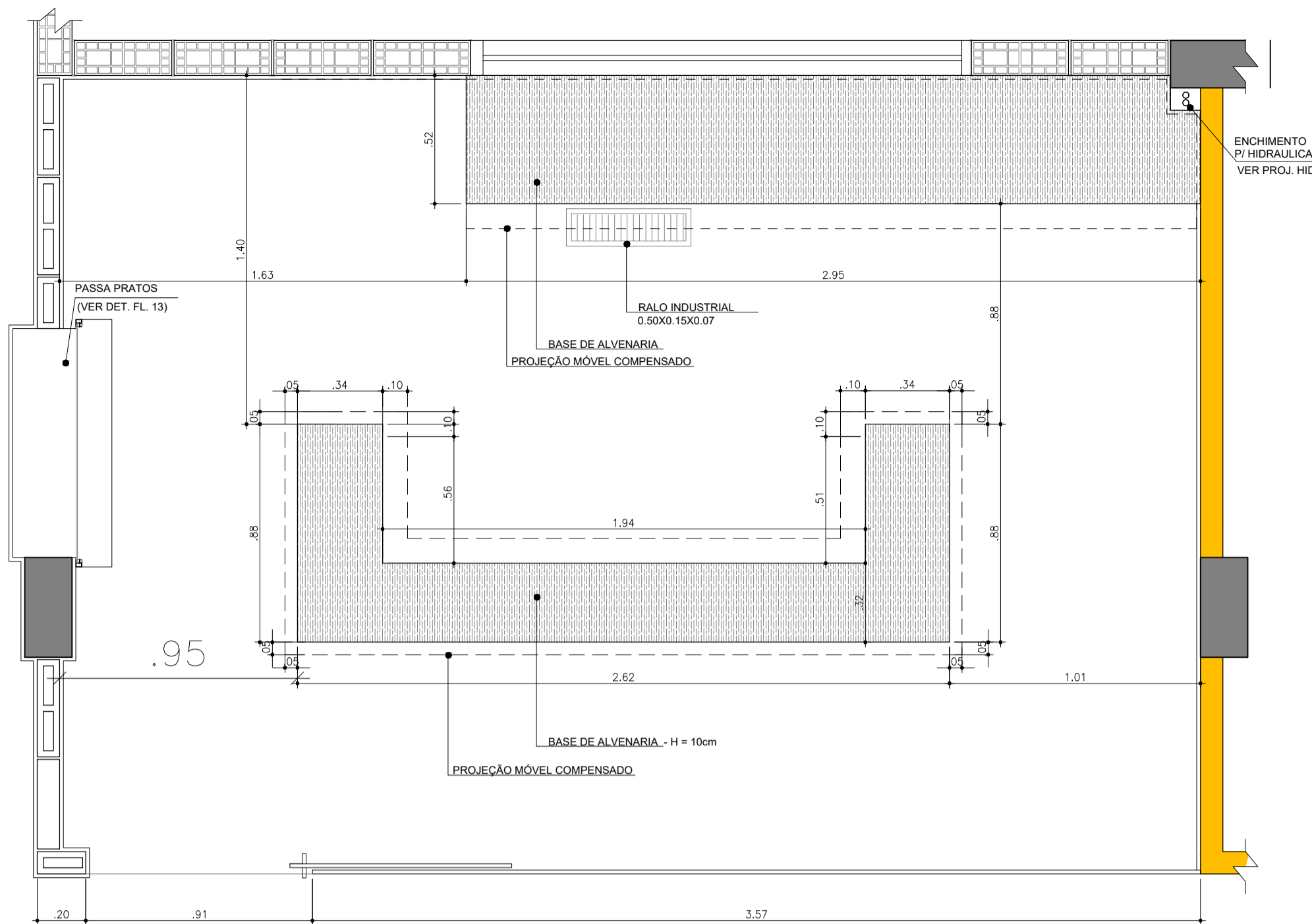

PLANTA - ESPAÇO CULINÁRIO (BASE ALVENARIA)
ESC.: 1:20

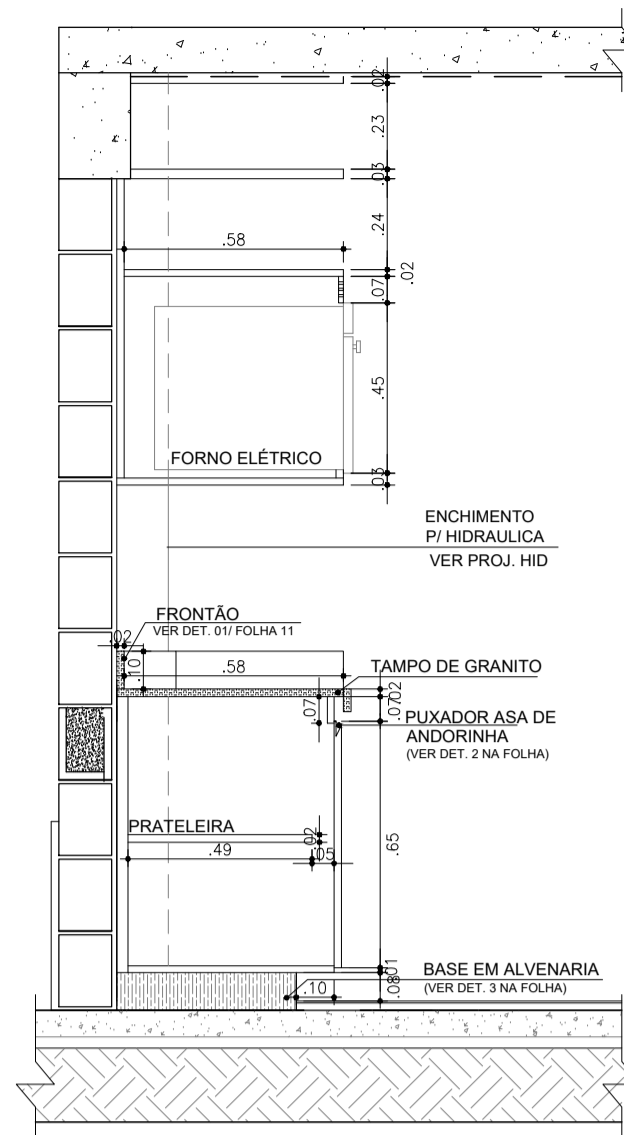

CORTE B-B
ESC.: 1:20

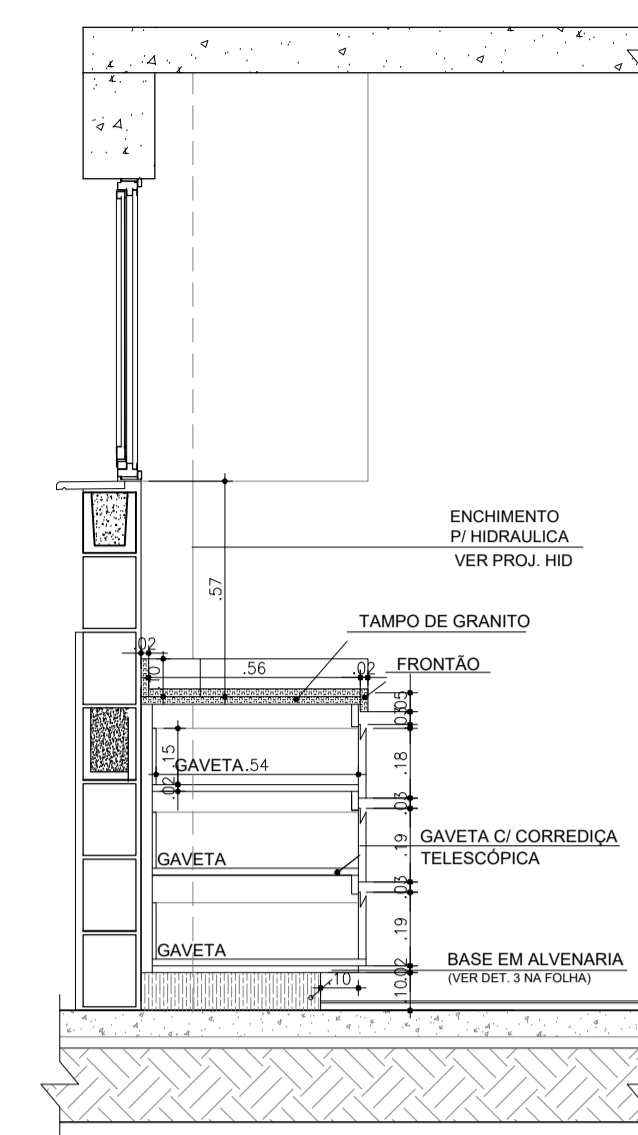

CORTE C-C
ESC.: 1:20

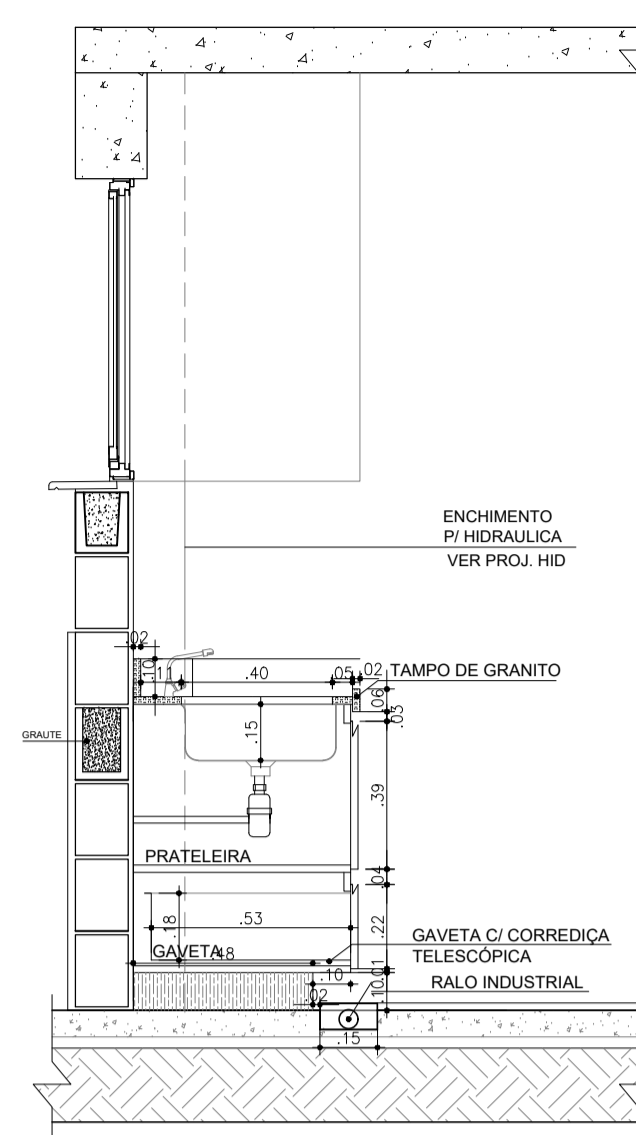

CORTE D-D
ESC.: 1:20

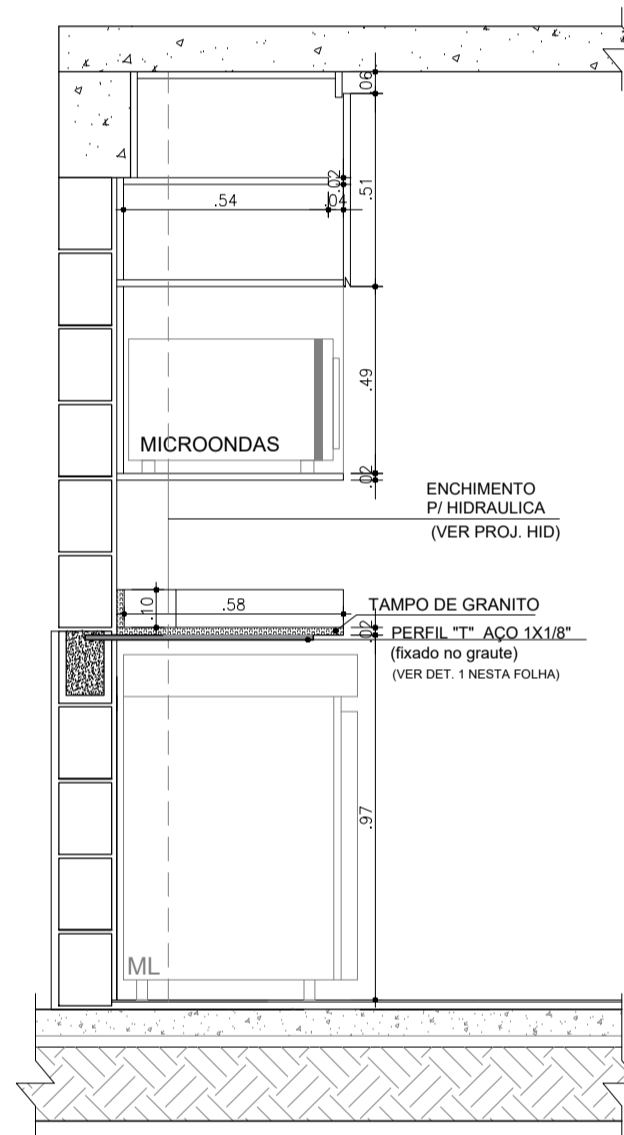

CORTE E-E
ESC.: 1:20

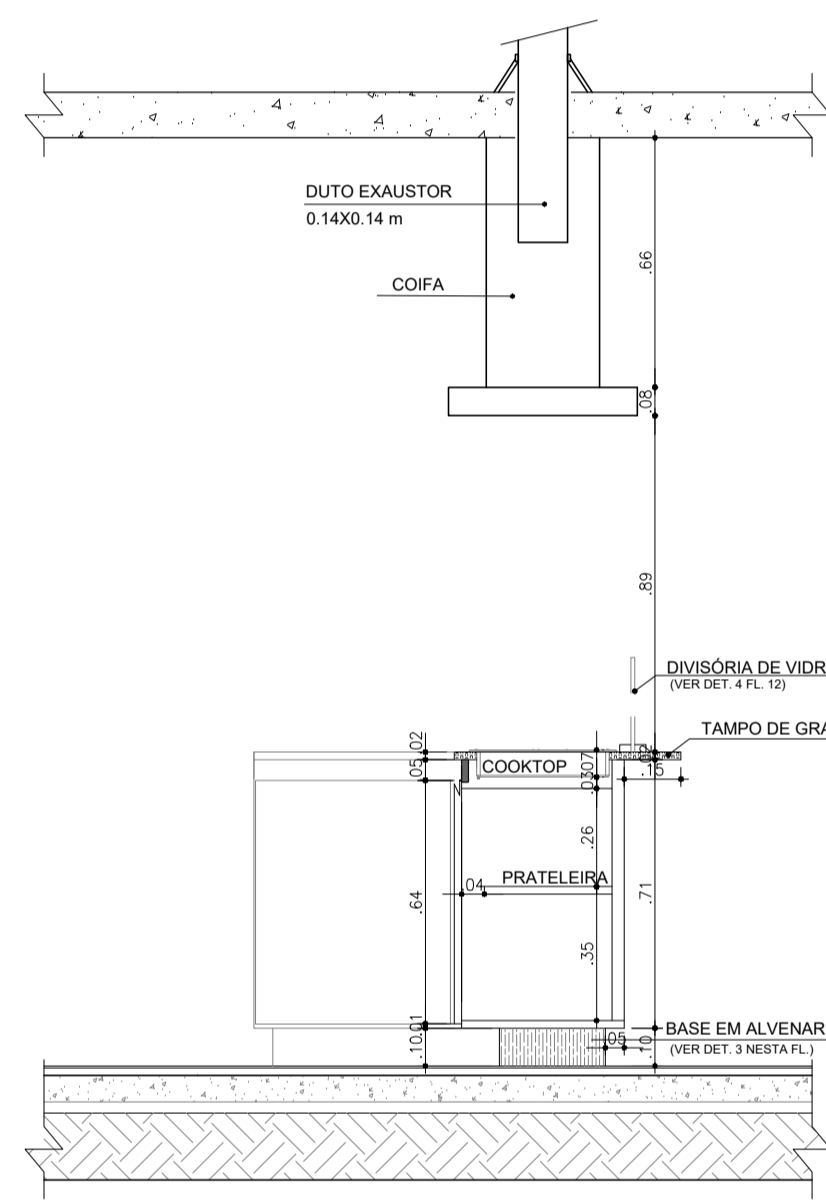

CORTE F-F (BANCADA CENTRAL)
ESC.: 1:20

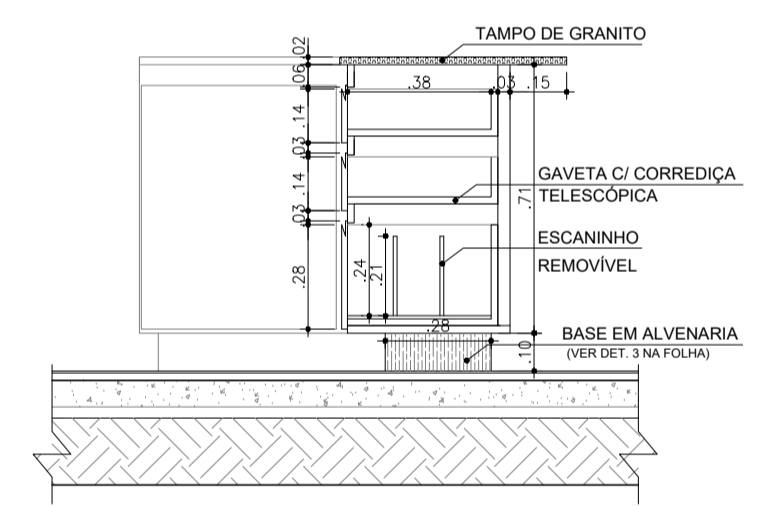

CORTE G-G (BANCADA CENTRAL)
ESC.: 1:20

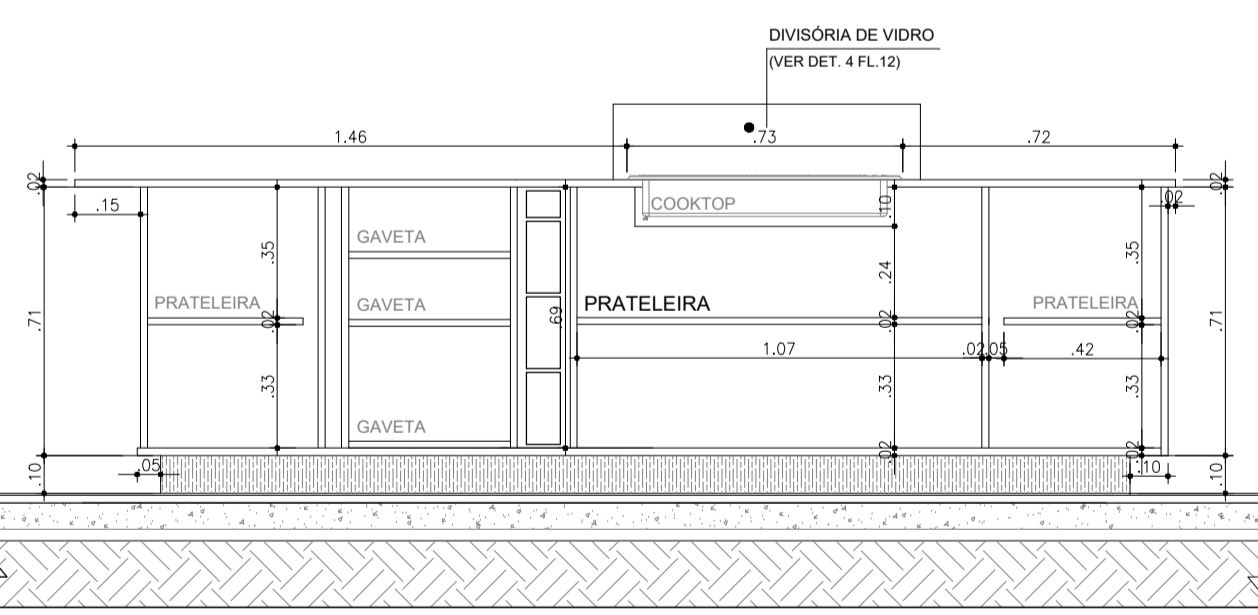

CORTE H-H (BANCADA CENTRAL)
ESC.: 1:20

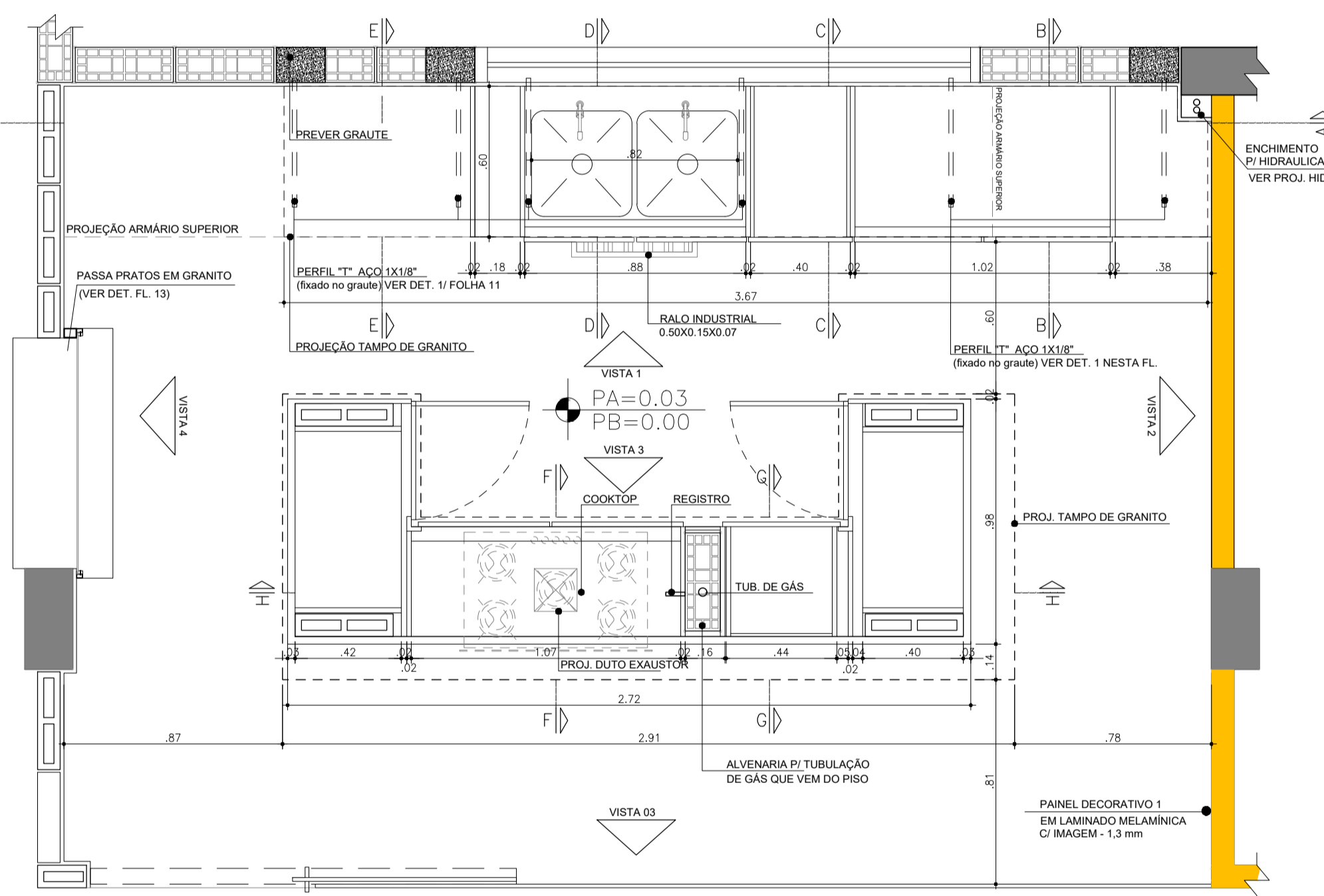

PLANTA ESPAÇO CULINÁRIO
ESC.: 1:20

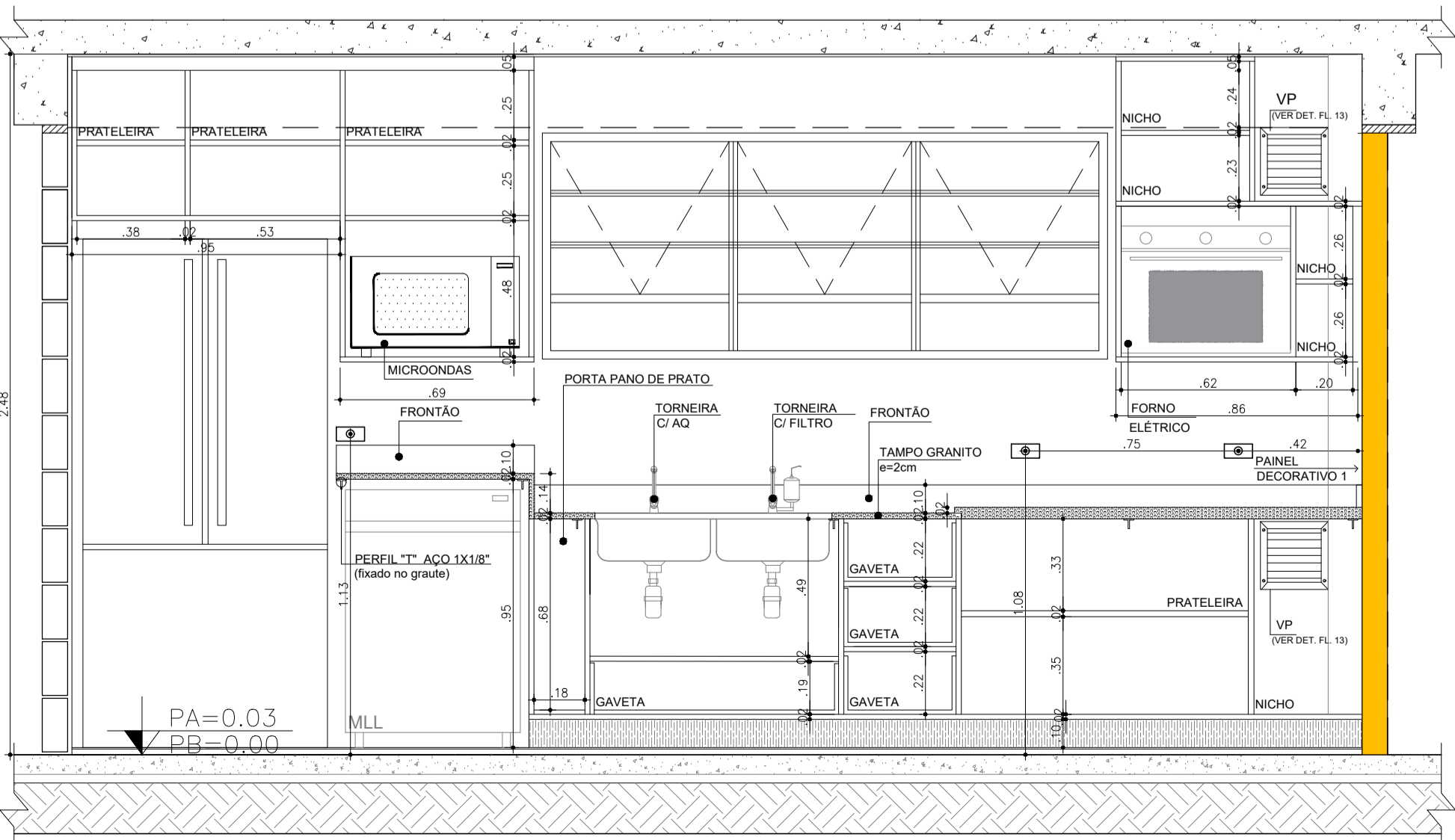

CORTE A-A
ESC.: 1:20

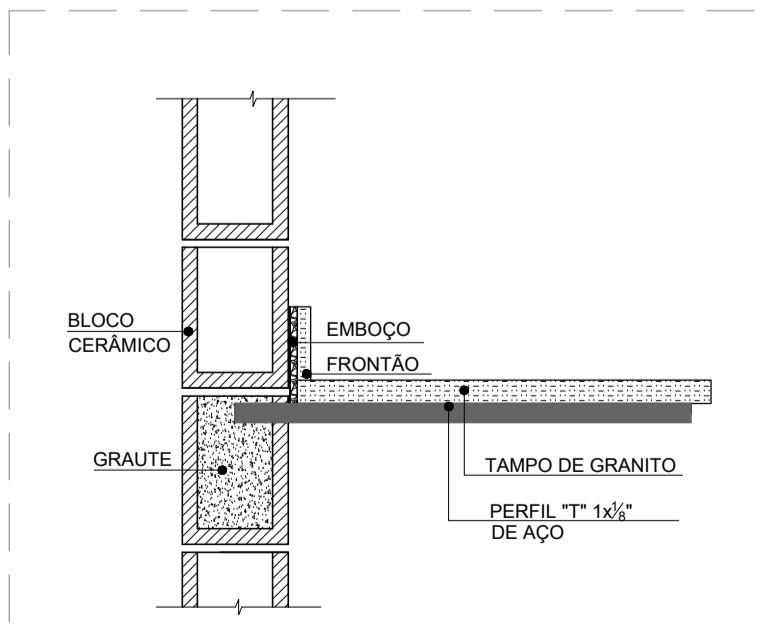

1 DETALHE FIXAÇÃO TAMPO DE GRANITO
ESC.: 1:10

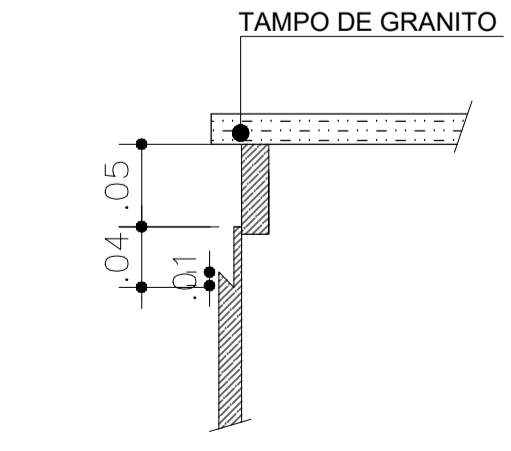

2 DETALHE PUXADOR ASA DE ANDORINHA
ESC.: 1:5

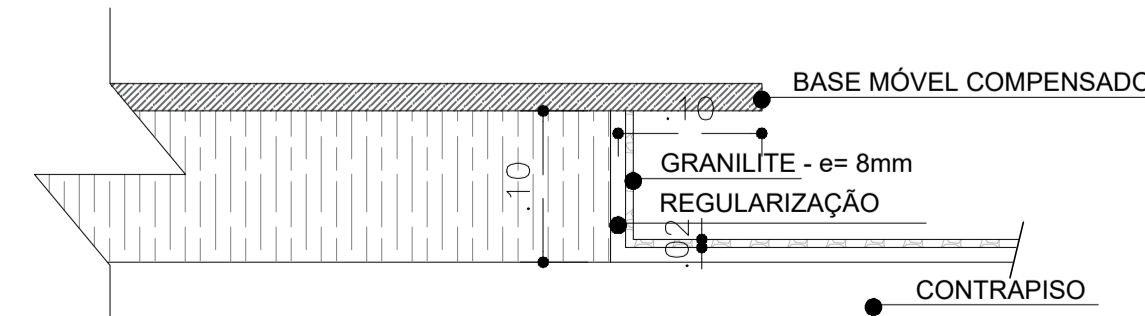

3 DETALHE BASE DE ALVENARIA C/ RODAPÉ
ESC.: 1:5

- NOTA:
- MÓVEIS EXECUTADOS COM PLACA DE 1" (OU NAVAL) REVESTIDA DE CHAPA MELAMÍNICA NA COR BRANCO FOSCO.
 - TAMPO E FRONTÃO EM GRANITO BRANCO SIENA OU SIMILAR
 - PARA FIXAÇÃO DOS MÓVEIS VER PASSAGEM DE TUBULAÇÃO NO PROJETO HIDRÁULICO

CDHU
 ENG. FERNANDO AREVALILLO LLATA SUPERINTENDENTE DE PROJETOS
 ARQ. ANA MARIA ANTUNES COELHO GERENTE
 ARQ. LUIZ GUSTAVO DELLA NOCE LIDER
 ARQ. ALBERTO BUNDUKI GESTOR

APOIO CDHU
 ARQ. ANNIE BEATRIZ C. SILVEIRA AUTOR

LEGENDA / NOTAS

TABELA DE ACABAMENTOS	
PISO	
P1	PISO CERÂMICO ANTI-DETERGENTE PEI 4 - 60x60cm - cor: gelo
P2	CIMENTADO DESPENHADO
P3	GRANILITE
P4	BLOCO INTERTRAVADO DE CONCRETO
P5	LAJE ARMADA EM CONCRETO COM REGULARIZAÇÃO
IMPERMEABILIZAÇÃO (ver projeto conforme MD)	
I1	ARGAMASSA POLIMÉRICA
I2	ARGAMASSA COM ADITIVO HIDROFUGANTE
I3	ARGAMASSA A BASE DE EMULSÃO ASFÁLTICA, MODIFICADA COM ELASTÔMEROS
I4	ARGAMASSA COM MANTA ASFÁLTICA MODIFICADA COM POLÍMEROS - E=4mm
REVESTIMENTO/PAREDES	
R1	EMBOÇO EM ARGAMASSA SOBRE BLOCO CERÂMICO E=15mm
R2	CHAPISCO E EMBOÇO E=15mm
R3	CHAPISCO E EMBOÇO E=20x20cm
R4	ALVENARIA APARENTE
R5	GESSO E=5mm
ACABAMENTO/PAREDES	
A1	MASSA CORRIDA
A2	AZULEJO sobre argamassa de assentamento - min 20x40cm - cor branco - h= 140
A3	AZULEJO sobre argamassa de assentamento - min 20x20cm - FAIXA h=30cm - cor clara (branco, bege, gelo, areia)
A4	PINTURA LÁTEX PVA - CLASSE "STANDARD" - cor branco ou conforme cromático, 2 demãos, sobre fundo selador
A5	PINTURA LÁTEX ACRÍLICA - CLASSE "PREMIUM" - cor concreto, 2 demãos, sobre fundo selador
A6	PINTURA ESMALTE FOSCO - cor: preto, 2 demãos, sobre fundo selador
A7	PINTURA VERNIZ ACRÍLICO OU SILICONE LÍQUIDO
A8	PINTURA LÁTEX ACRÍLICA - CLASSE "PREMIUM" - cor branco, 2 demãos, sobre fundo selador
FORRO / TETO	
F1	FORRO EM GESSO COM PINTURA LÁTEX PVA
F2	FORRO EM GESSO COM PINTURA LÁTEX INTERNA ANTI-MOFO
F3	PINTURA LÁTEX PVA SOBRE LAJE DE CONCRETO C/ REVEST. ARGAM. e=8mm
F4	PINTURA ANTI-MOFO
RODAPÉ	
D1	RODAPÉ CERÂMICO H=7cm
D2	RODAPÉ EM GRANILITE H=10cm

REVISÕES (DISCRIMINAÇÃO)	Nº	DATA	RUBRICA

CDHU Companhia de Desenvolvimento Habitacional e Urbano
 Rua Boa Vista, 170 - São Paulo - Tel. 2505.2000 - CNPJ 47.865.997/0001-09

CONTRATO
 SECRETARIA DE DESENVOLVIMENTO REGIONAL

PROJETO
 CASA SP AFRO BRASIL

ENDEREÇO / MUNICÍPIO

DISCIPLINA
 ARQUITETURA

ÁREA | FOLHA
 ARQ | 11/14

ASSUNTO
 MOBILIÁRIO ESPAÇO CULINÁRIO DETALHAMENTO

ESCALA GRÁFICA | ESCALA NOMINAL | DATA
 INDICADA | JAN/2022

ESPAÇO PARA APROVAÇÃO

CODIGO CDHU EMPREENDIMENTO
 Projeto 0 0 0 1 7 Regão Município Versão Etapa do Projeto P E

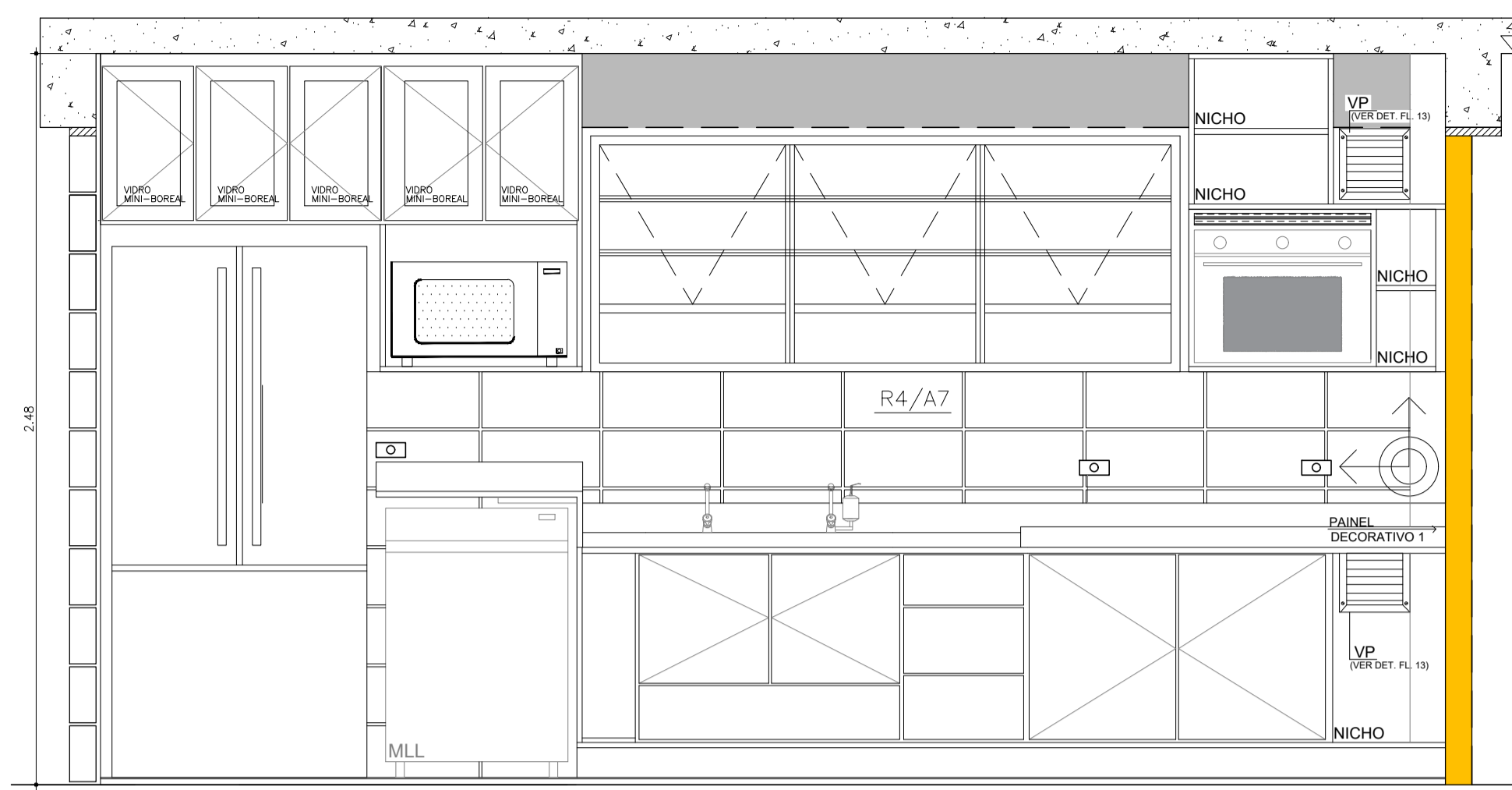

VISTA 1 - ESPAÇO CULINÁRIO - BANCADA PIA
ESC.: 1:20

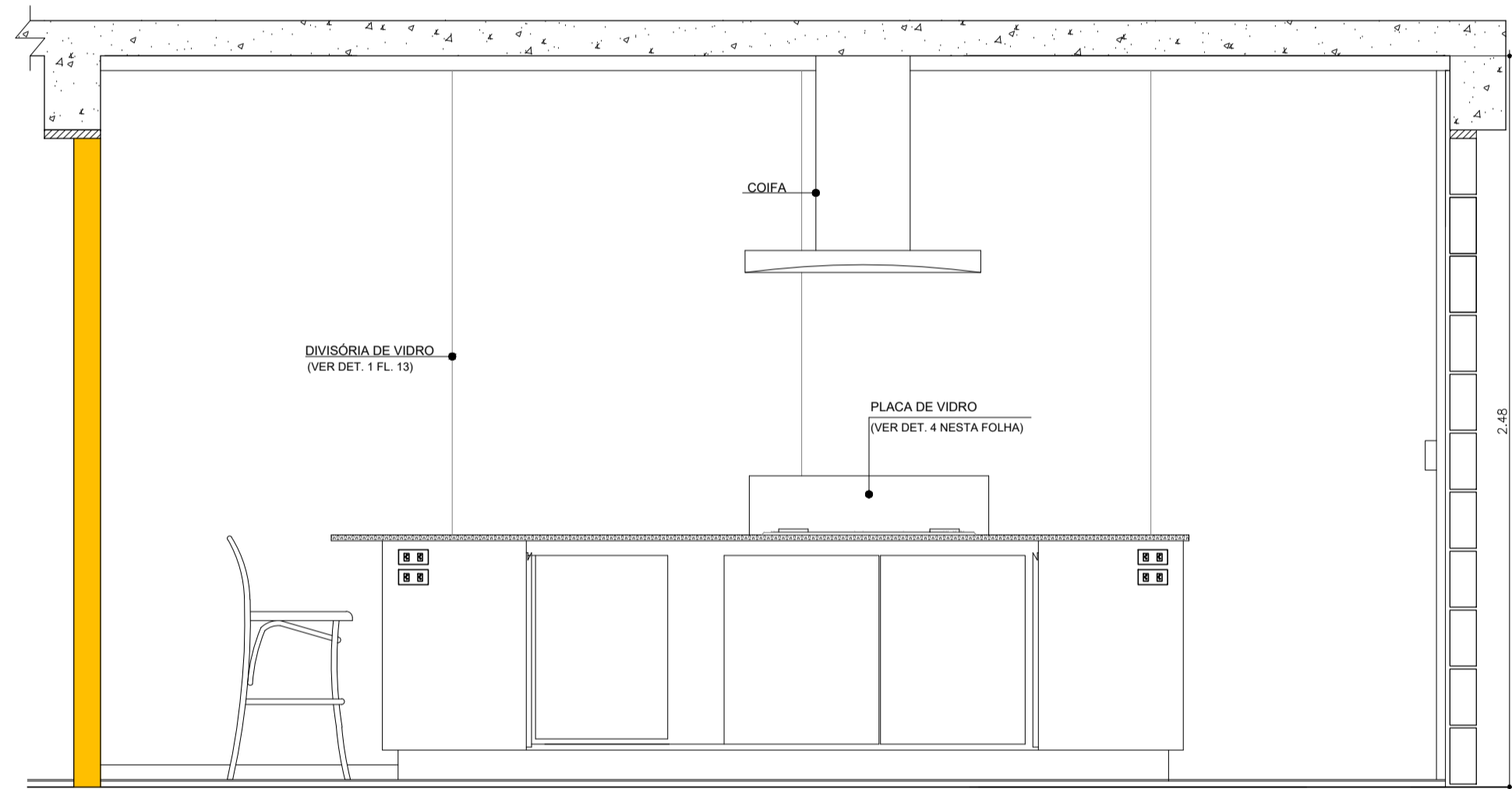

VISTA 3 - ESPAÇO CULINÁRIO - BANCADA CENTRAL
ESC.: 1:20

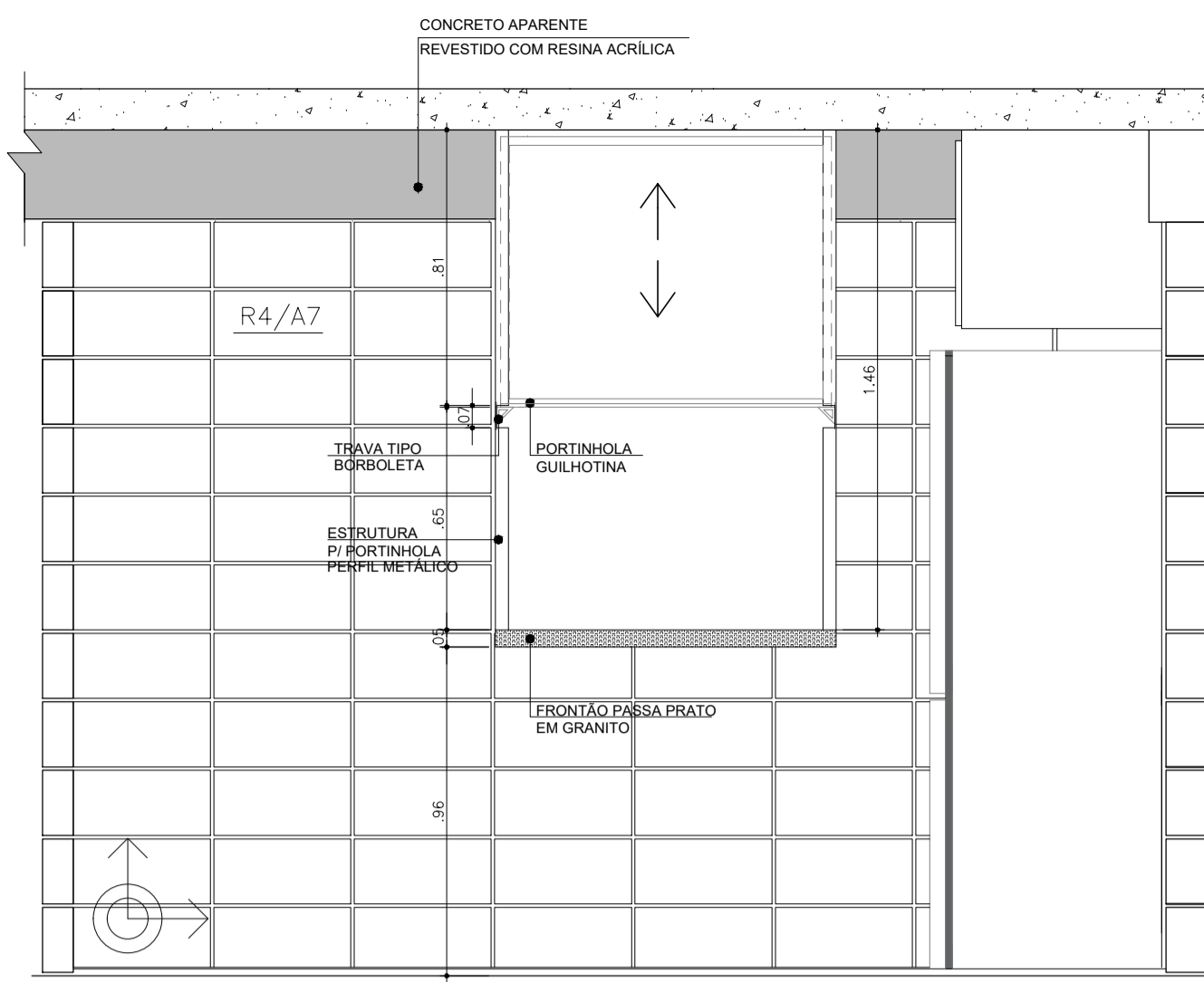

VISTA 2 - ESPAÇO CULINÁRIO - PASSA PRATO
ESC.: 1:20

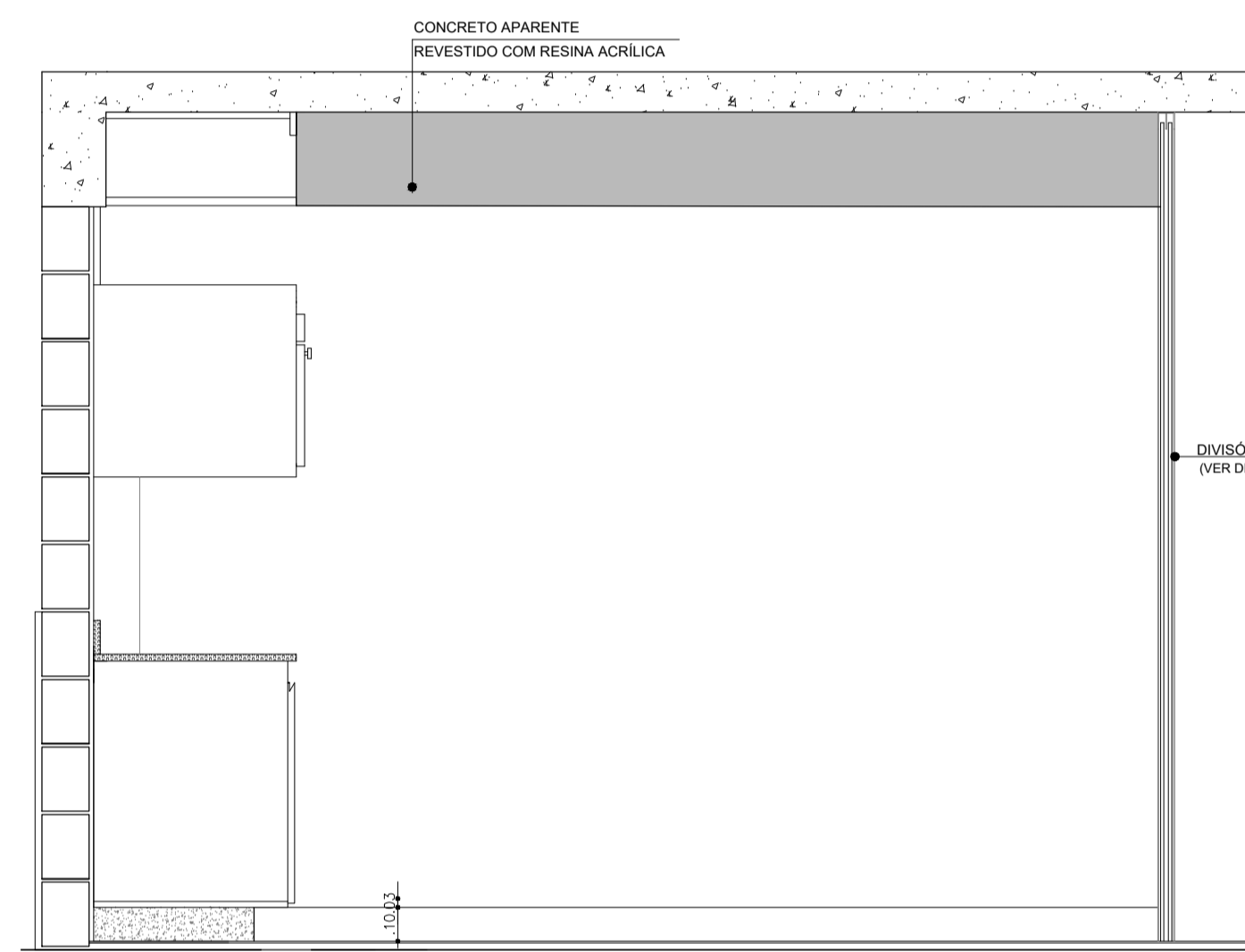

VISTA 4 - ESPAÇO CULINÁRIO
ESC.: 1:20

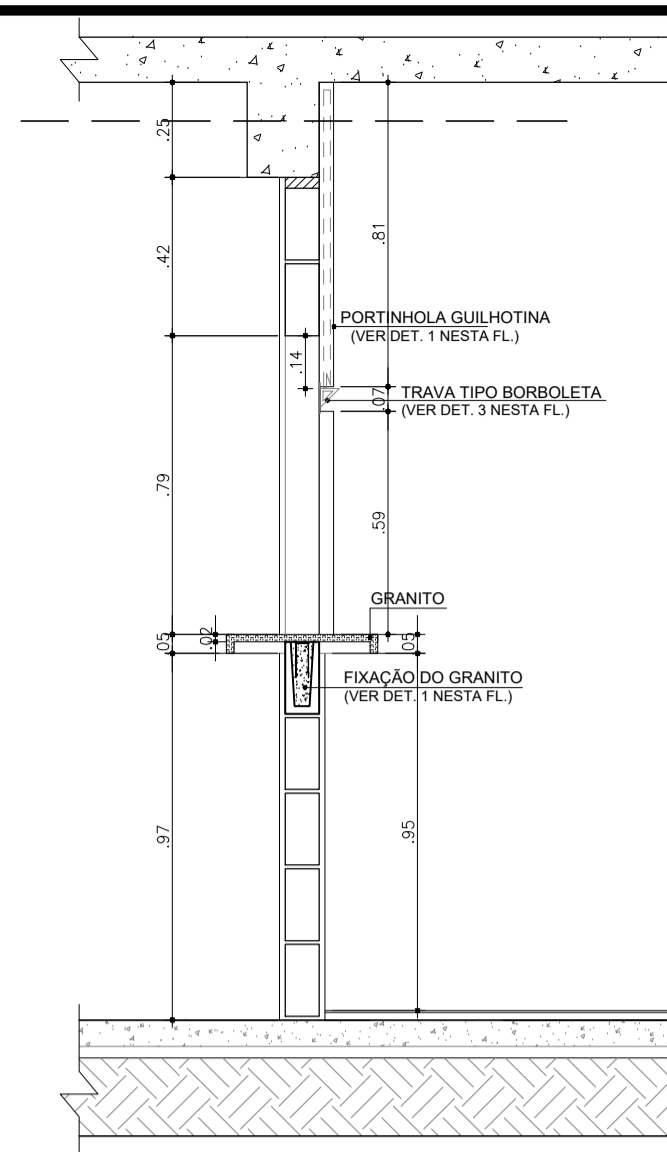

CORTE PASSA PRATO
ESC.: 1:20

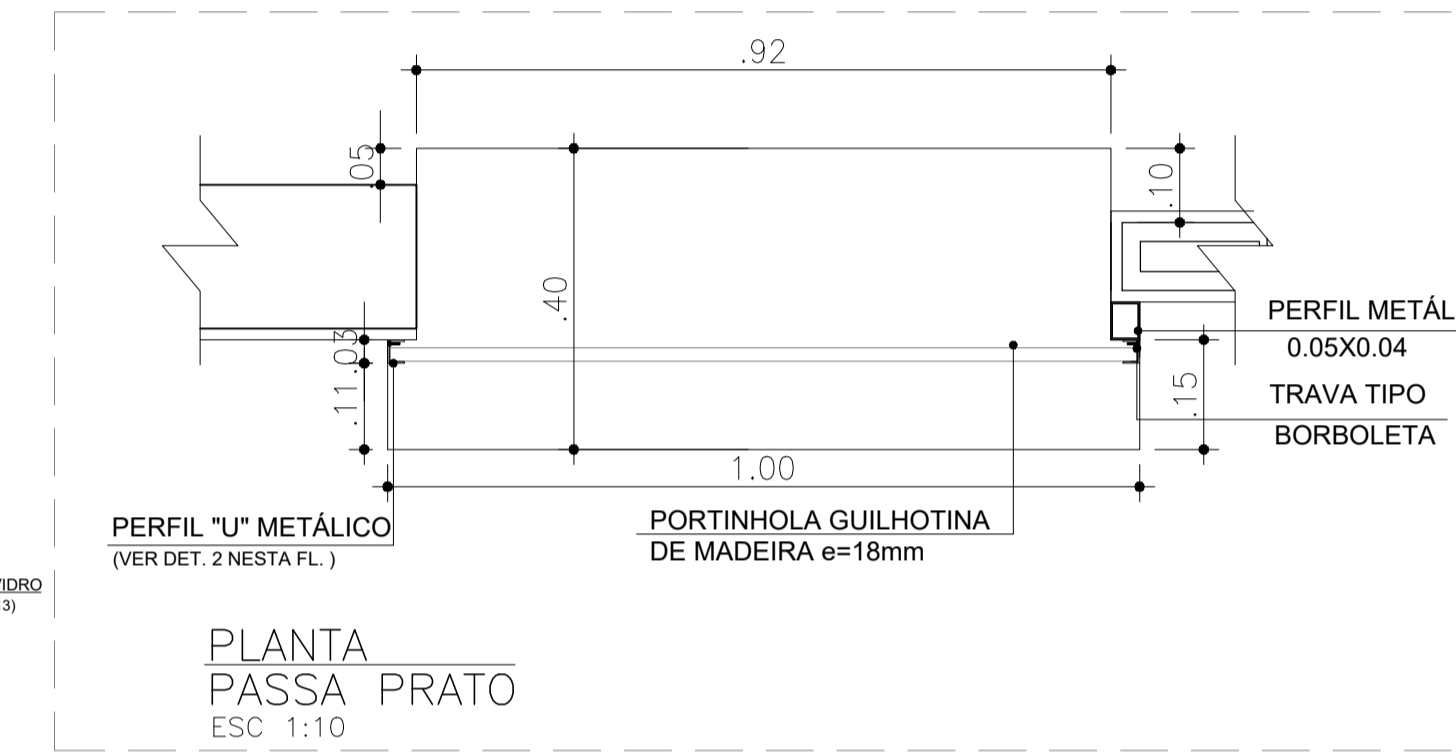

PLANTA PASSA PRATO
ESC.: 1:10

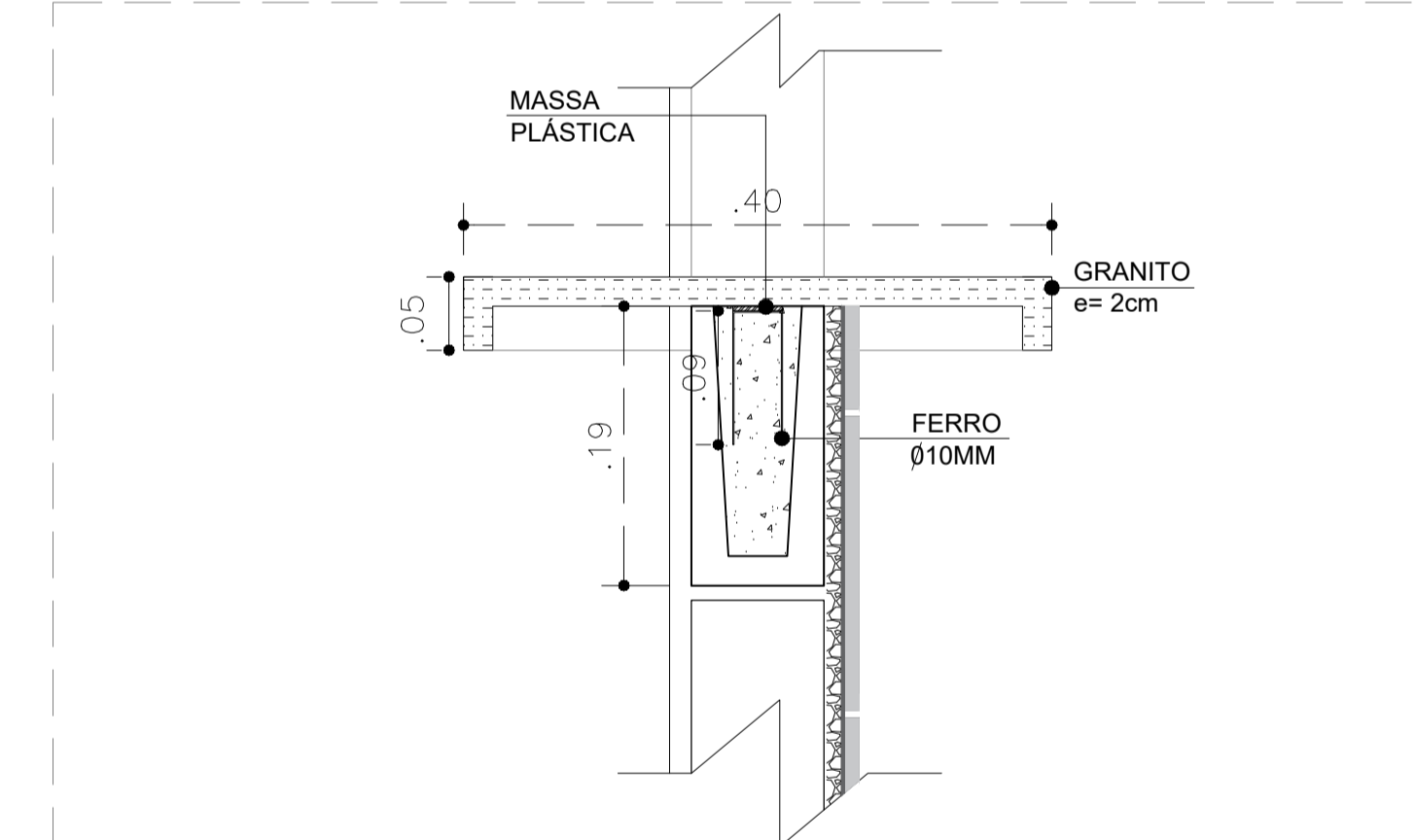

1 DETALHE FIXAÇÃO PASSA PRATO
ESC.: 1:5

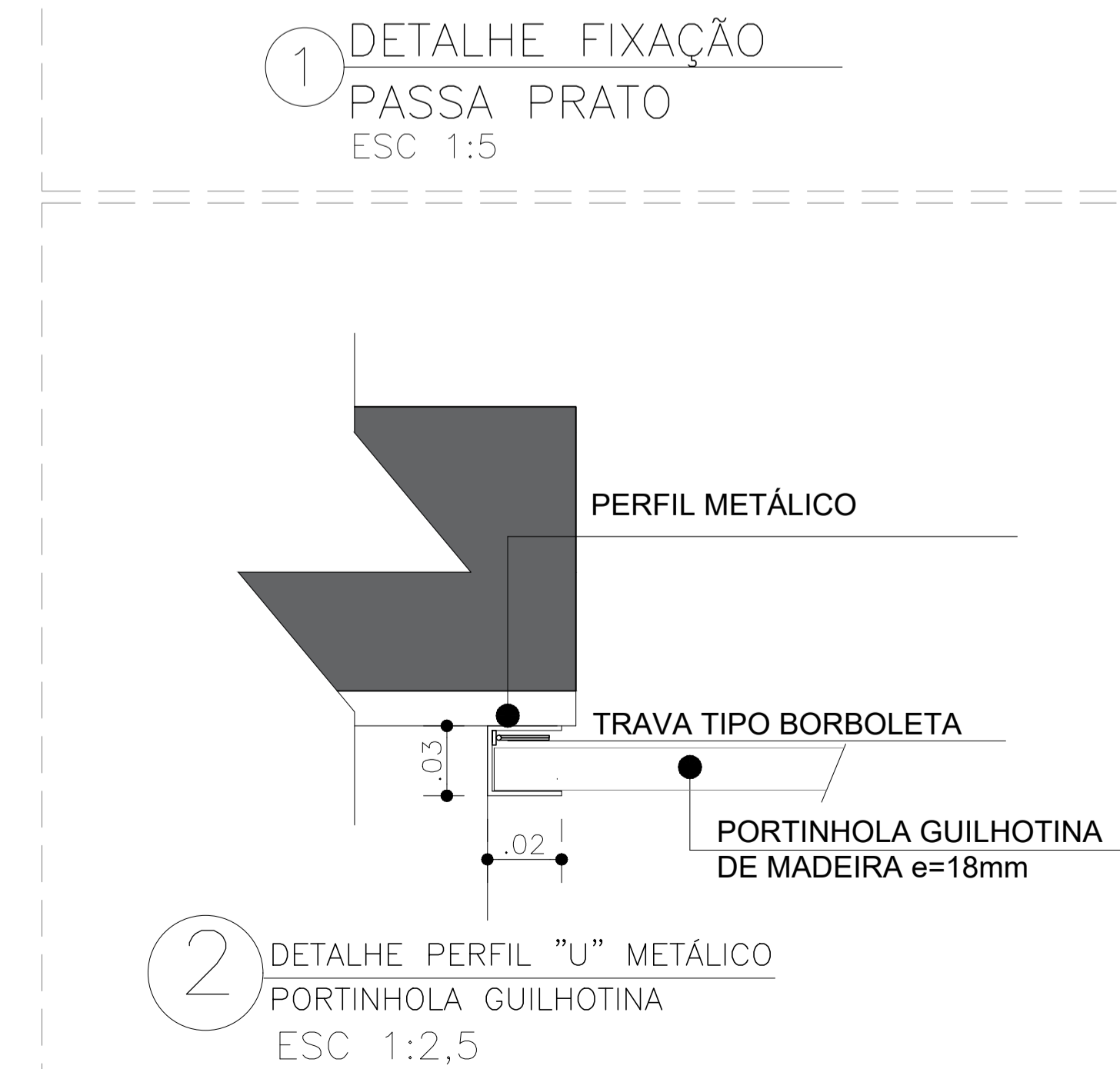

2 DETALHE PERFIL "U" METÁLICO PORTINHOLA GUILHOTINA
ESC.: 1:2,5

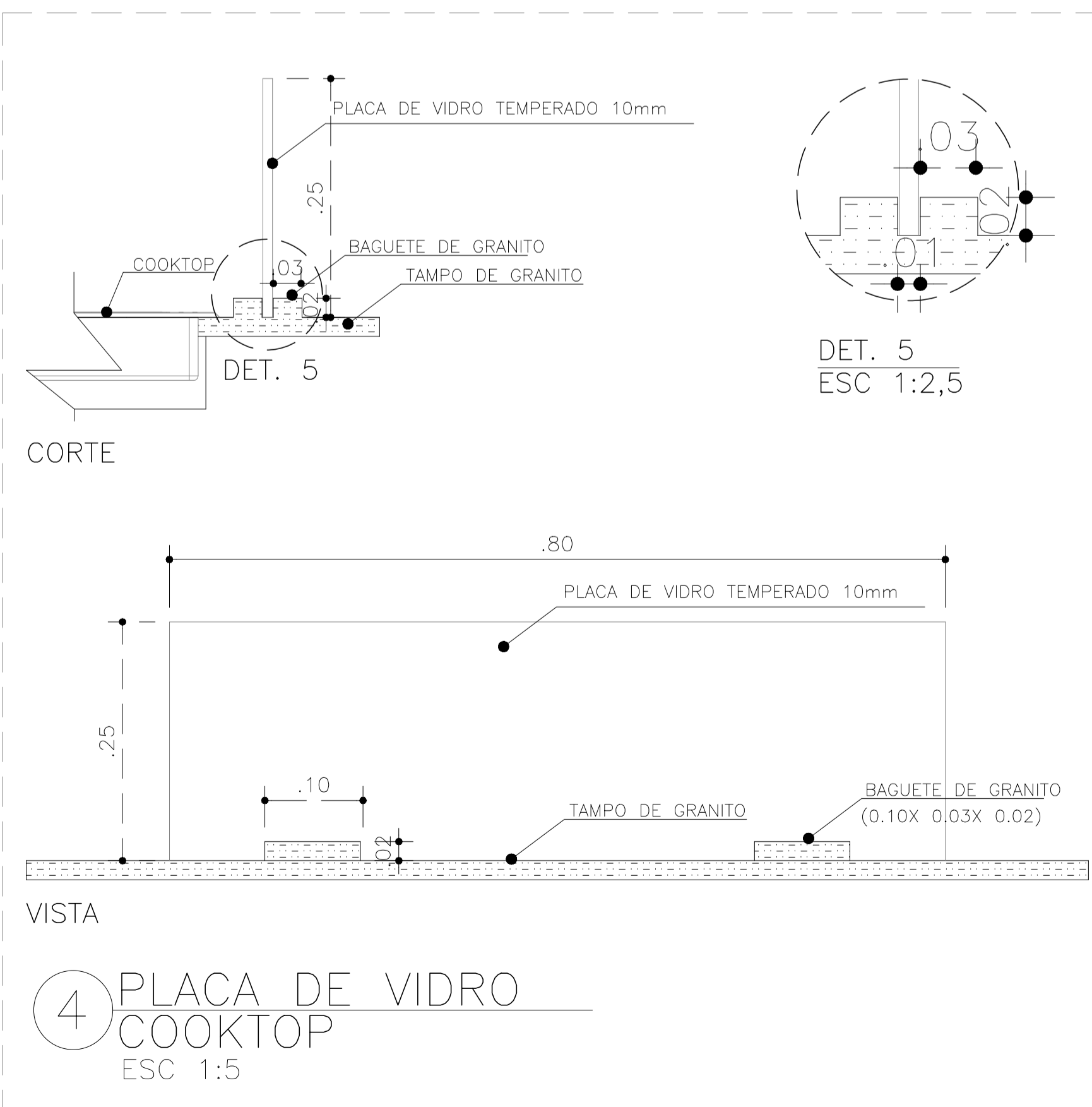

4 PLACA DE VIDRO COOKTOP
ESC.: 1:5

- NOTA:
- MÓVEIS EXECUTADOS COM PLACA DE COMPENSADO NAVAL REVESTIDA DE CHAPA MELAMINICA NA COR BRANCO FOSCO.
 - TAMPO E FRONTÃO EM GRANITO BRANCO SIENA OU SIMILAR
 - PARA FIXAÇÃO DOS MÓVEIS VER PASSAGEM DE TUBULAÇÃO NO PROJETO HIDRÁULICO
 - NAS PAREDES DOS PAINÉIS DECORATIVOS (SALÃO PRINCIPAL E ESPAÇO CULINÁRIO) NÃO UTILIZAR CAL.

CDHU
 ENG. FERNANDO AREVALILLO LLATA SUPERINTENDEnte DE PROJETOS
 ARQ. ANA MARIA ANTUNES COELHO GERENTE
 ARQ. LUIZ GUSTAVO DELLA NOCE LIDER
 ARQ. ALBERTO BUNDUKI GESTOR

APÓIO CDHU
 ARQ. ANNIE BEATRIZ C. SILVEIRA AUTOR

LEGENDA / NOTAS

TABELA DE ACABAMENTOS	
PISO	
P1	PISO CERÂMICO ANTIDERRAPANTE PEI 4 - 60x60cm - cor: gelo
P2	CIMENTADO DESEMPENADO
P3	GRANILITE
P4	BLOCO INTERTRAVADO DE CONCRETO
P5	LAJE ARMADA EM CONCRETO COM REGULARIZAÇÃO
IMPERMEABILIZAÇÃO (ver projeto conforme MD)	
REVESTIMENTO/PAREDES	
R1	ARGAMASSA POLIMÉRICA
R2	ARGAMASSA COM ADITIVO HIDROFUGANTE
R3	ARGAMASSA A BASE DE EMULSÃO ASFÁLTICA, MODIFICADA COM ELASTÔMEROS
R4	ARGAMASSA COM MANTA ASFÁLTICA MODIFICADA COM POLÍMEROS - E=4mm
REVESTIMENTO/PAREDES	
R1	EMBOÇO EM ARGAMASSA SOBRE BLOCO CERÂMICO E=15mm
R2	CHAPISCO E EMBOÇO E=15mm
R3	CHAPISCO E EMBOÇO E=20x20cm
R4	ALVENARIA APARENTE
R5	GESSO E=5mm
ACABAMENTO/PAREDES	
A1	MASSA CORRIDA
A2	AZULEJO sobre argamassa de assentamento - min 20x40cm - cor branco - h= 1,40
A3	AZULEJO sobre argamassa de assentamento - min 20x20cm - FAIXA h=30cm - cor clara (branco, bege, gelo, areia)
A4	PINTURA LÁTEX PVA - CLASSE "STANDARD" - cor branco ou conforme cromático, 2 demãos, sobre fundo selador
A5	PINTURA LÁTEX ACRÍLICA - CLASSE "PREMIUM" - cor concreto, 2 demãos, sobre fundo selador
A6	PINTURA ESMALTE FOSCO - cor: preto, 2 demãos, sobre fundo selador
A7	PINTURA VERNIZ ACRÍLICO OU SILICONE LÍQUIDO
A8	PINTURA LÁTEX ACRÍLICA CLASSE "PREMIUM" - cor branco, 2 demãos, sobre fundo selador
FORRO / TETO	
F1	FORRO EM GESSO COM PINTURA LÁTEX PVA
F2	FORRO EM GESSO COM PINTURA LÁTEX INTERNA ANTIMOFO
F3	PINTURA LÁTEX PVA SOBRE LAJE DE CONCRETO C/ REVEST. ARGAM. e=8mm
F4	PINTURA ANTIMOFO
RODAPÊ	
D1	RODAPÊ CERÂMICO H=7cm
D2	RODAPÊ EM GRANILITE H=10cm

REVISÕES (DISCRIMINAÇÃO) N° DATA RUBRICA

CDHU Companhia de Desenvolvimento Habitacional e Urbano

Rua Boa Vista, 170 - São Paulo - Tel. 2505.2000 - CNPJ 47.865.597/0001-09

CONTRATO SECRETARIA DE DESENVOLVIMENTO REGIONAL

PROJETO CASA SP AFRO BRASIL

ENDEREÇO / MUNICÍPIO

DISCIPLINA ARQUITETURA ÁREA FOLHA ARQ 12/14

ASSUNTO VISTAS E CORTES - ESPAÇO CULINÁRIO

ESCALA GRÁFICA ESCALA NOMINAL DATA INDICADA JAN/2022

ESPAÇO PARA APROVAÇÃO

CODIGO CDHU EMPREENDIMENTO Projeto 0 0 0 1 7 Região Município Versão Etapa do Projeto P E

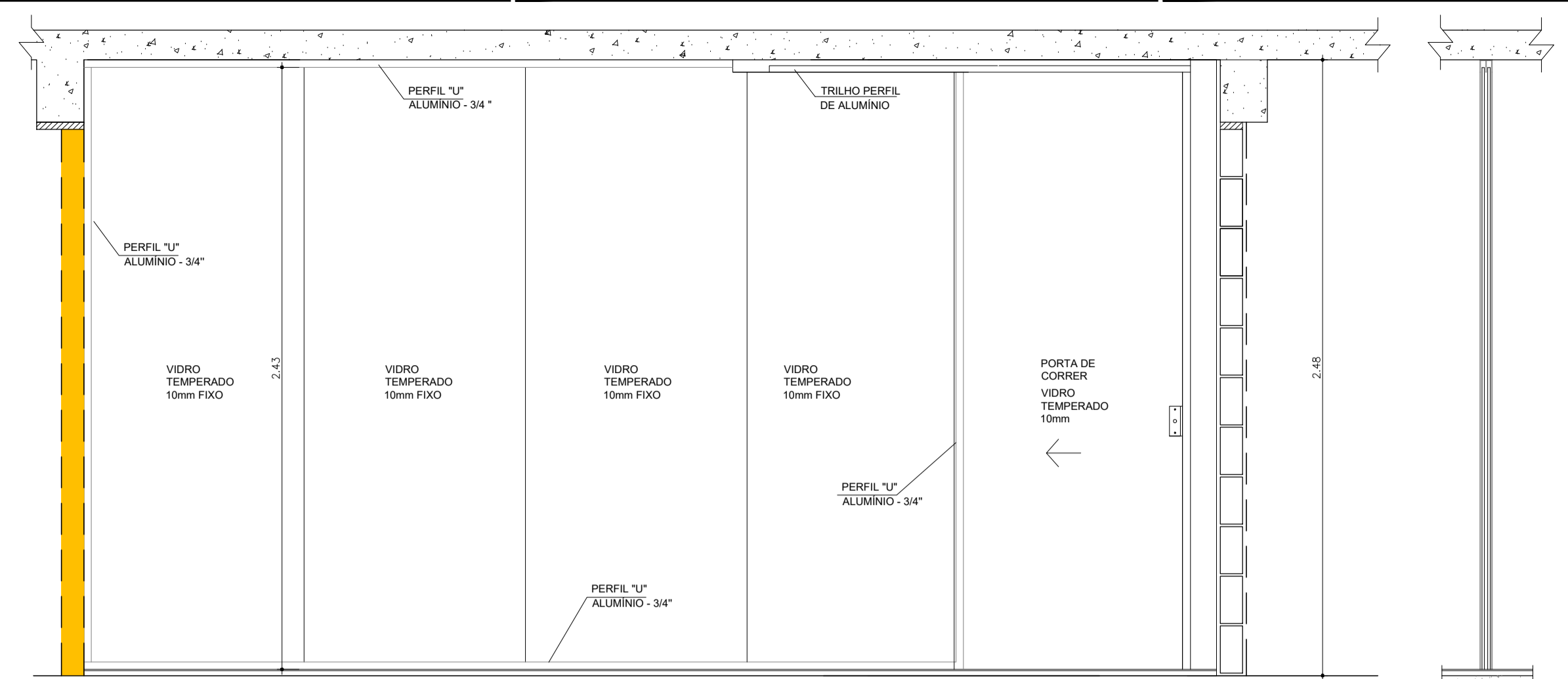

VISTA E CORTE - DIVISÓRIA DE VIDRO ESPAÇO CULINÁRIO
ESC.: 1:20

CORTE AA
ESC.: 1:20

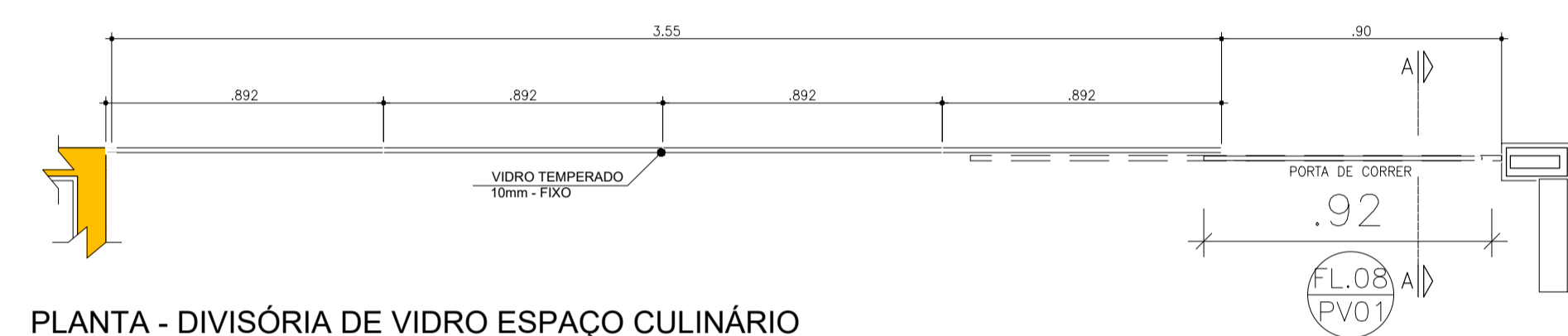

PLANTA - DIVISÓRIA DE VIDRO ESPAÇO CULINÁRIO
ESC.: 1:20

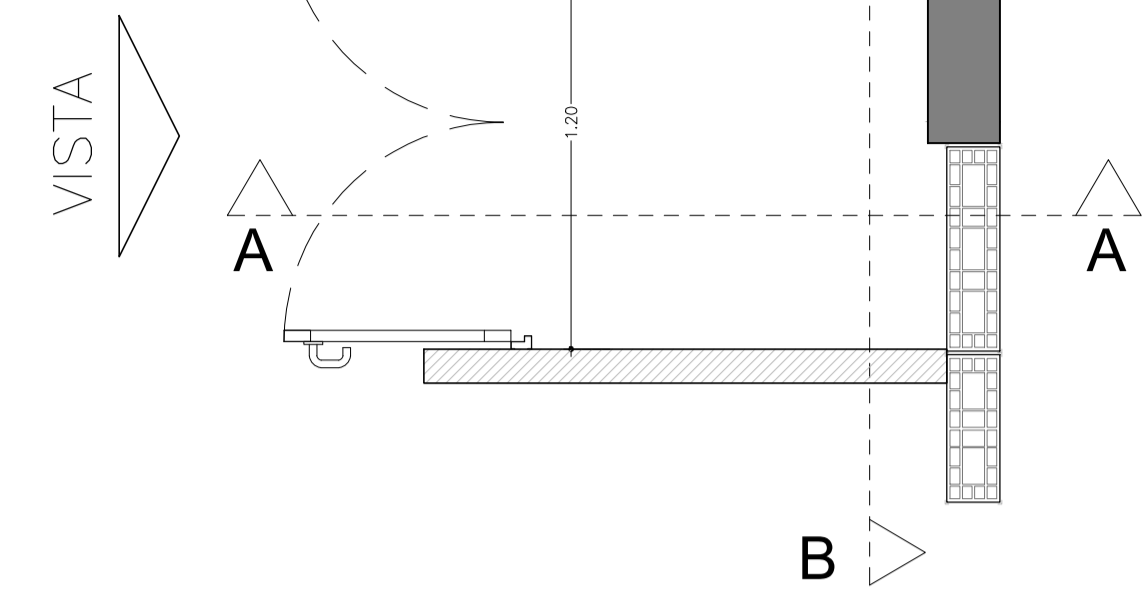

PLANTA ARMÁRIO CORREDOR
ESC.: 1:20

VISTA PORTA VENEZIANA ALUMÍNIO ANODIZADO NATURAL
ESC.: 1:25

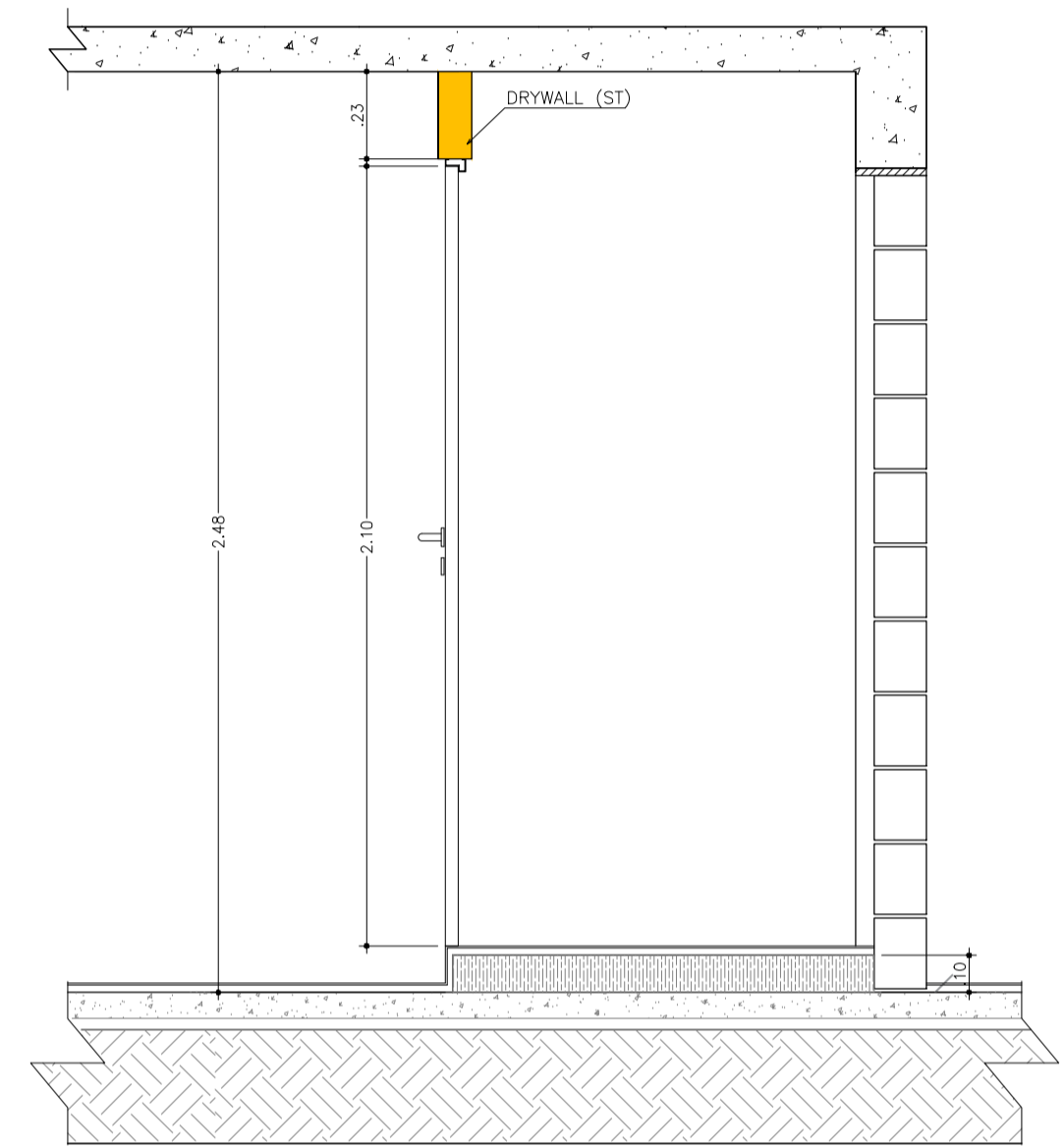

CORTE A-A
ESC.: 1:25

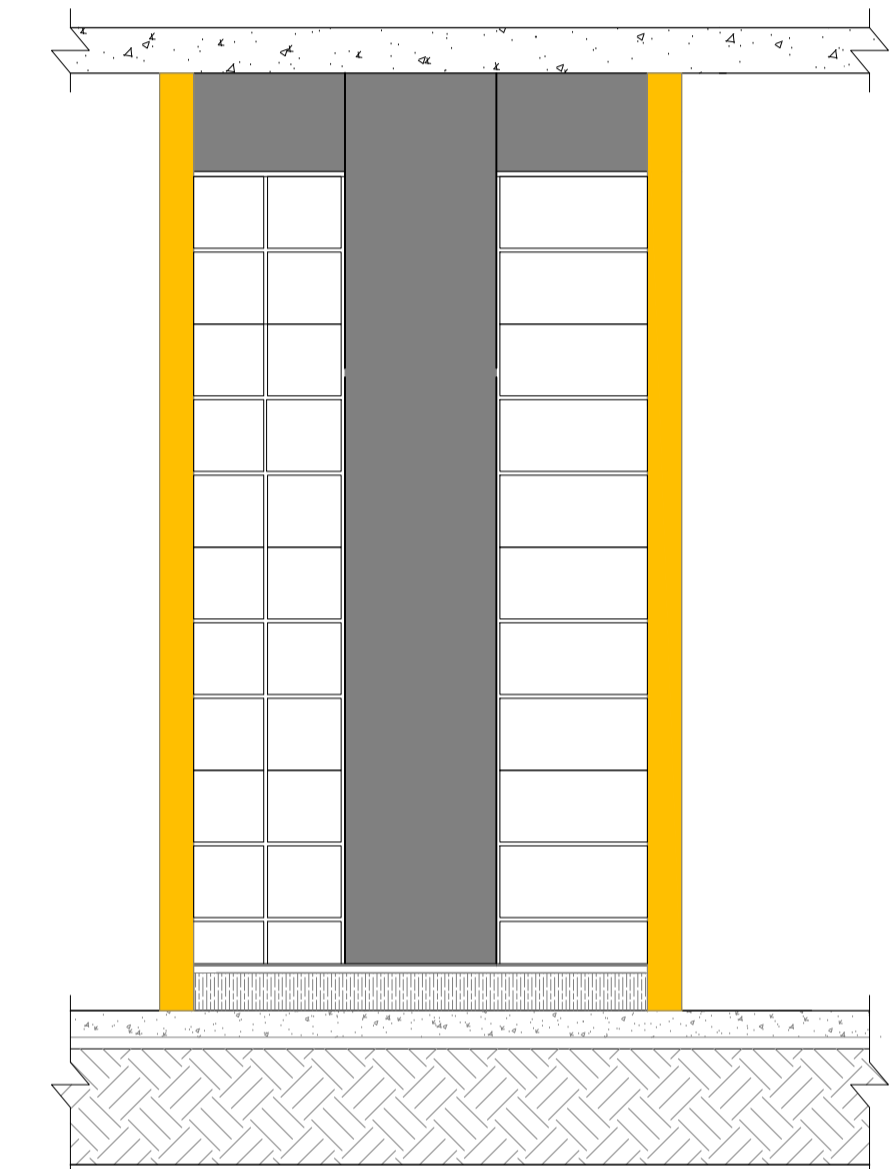

CORTE B-B
ESC.: 1:25

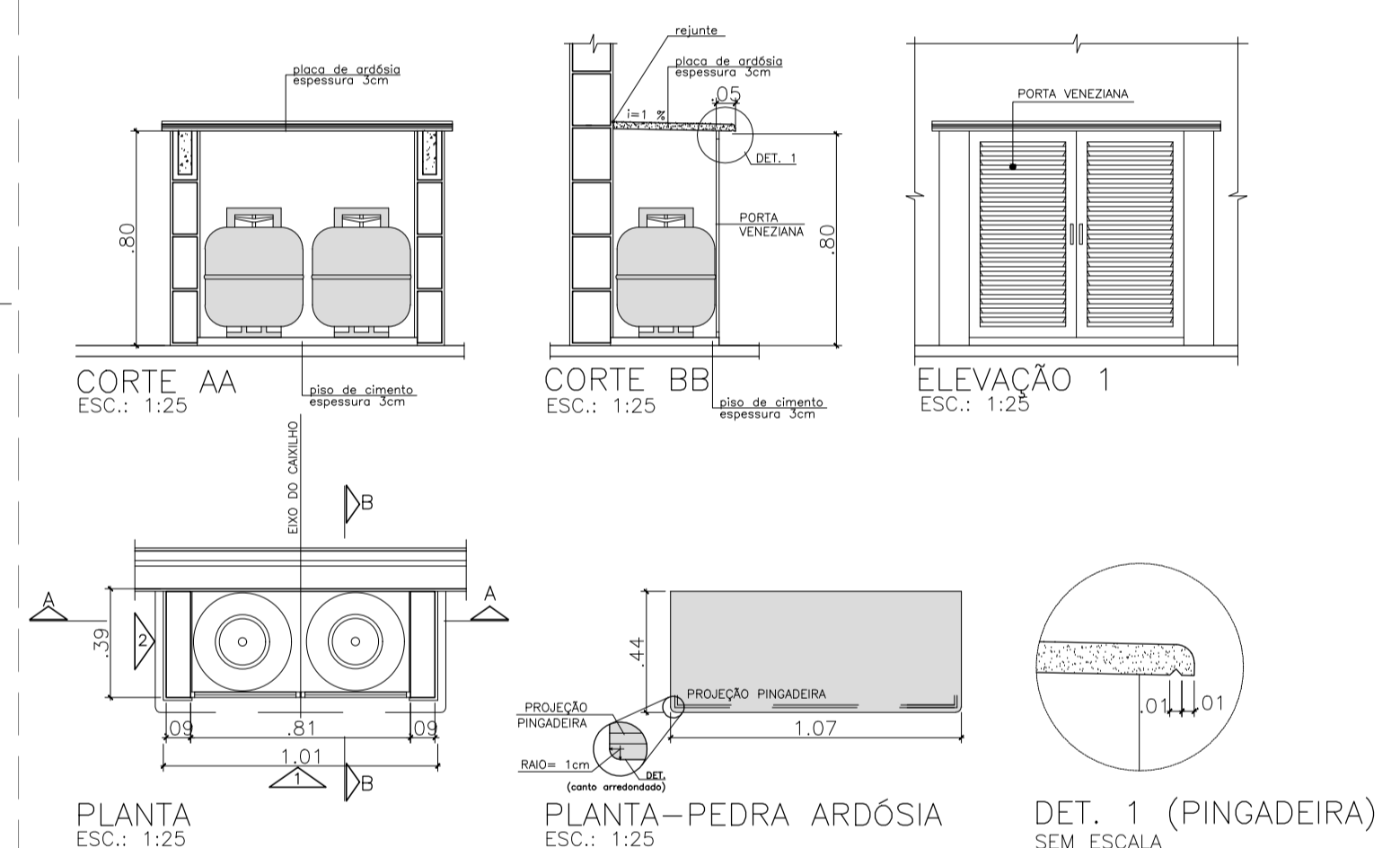

ABRIGO DE GÁS ANEXO À EDIFICAÇÃO
ESC.: 1:25

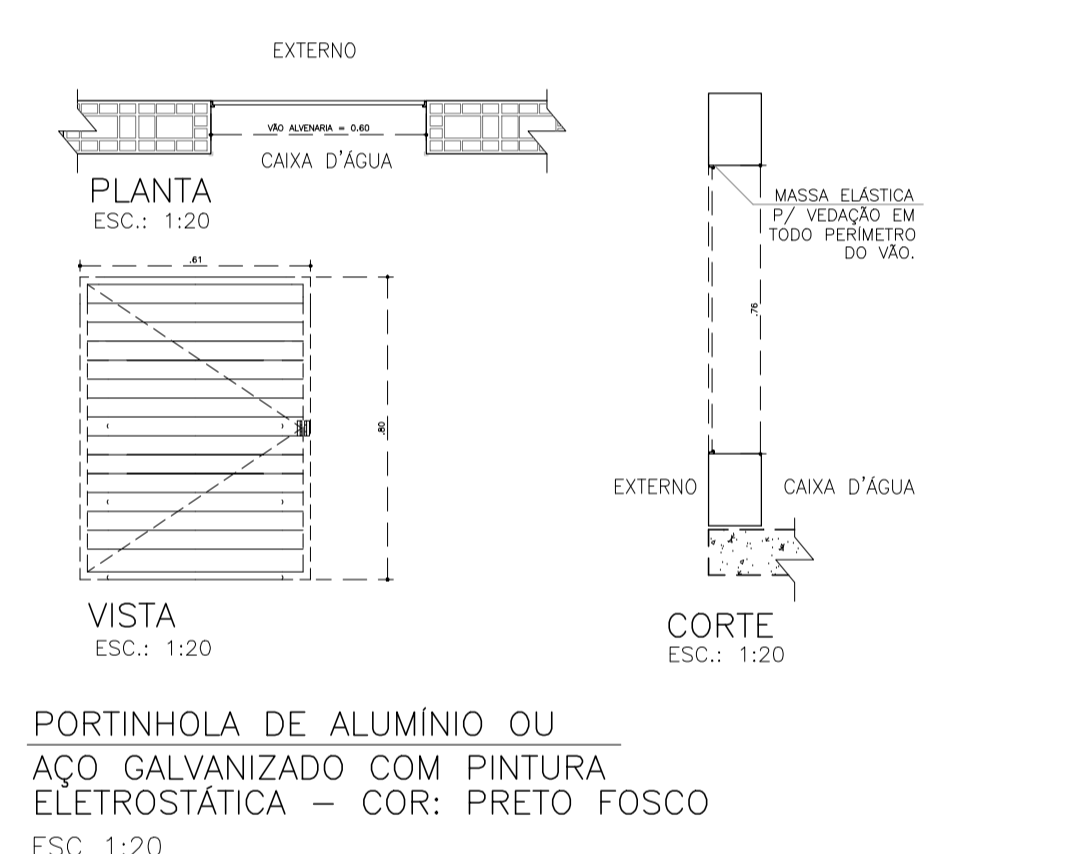

PORTINHOLA DE ALUMÍNIO OU AÇO GALVANIZADO COM PINTURA ELETROSTÁTICA - COR: PRETO FOSCO
ESC.: 1:20

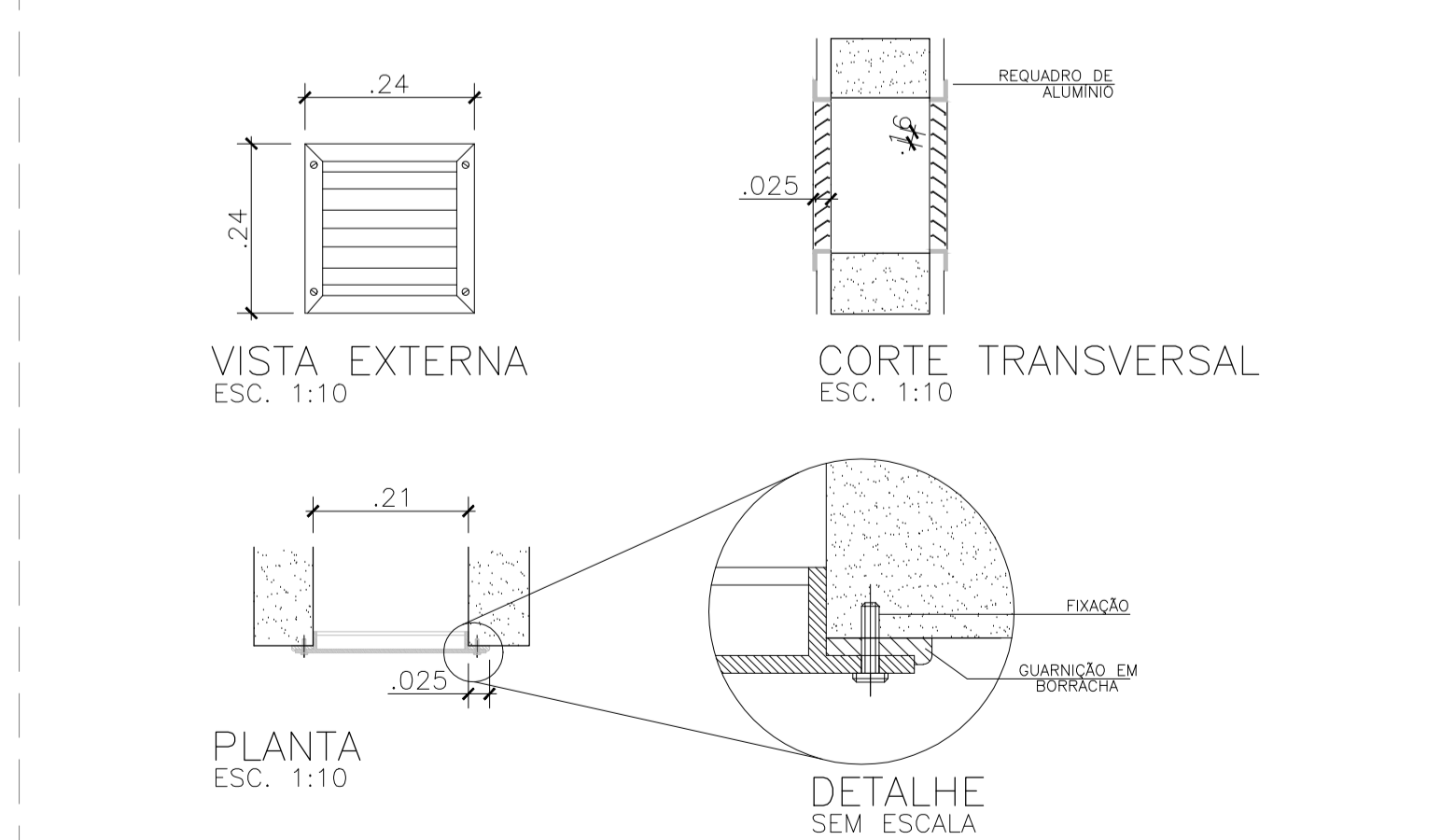

OBS: INSTALAR A VENEZIANA APÓS A PINTURA DA FACHADA.
DETALHE JANELA VENT. PERMANENTE GÁS EM PVC OU ALUMÍNIO
ESC.: 1:10

FONTE / DADOS DE BASE

CASA DA MULHER

CDHU	SUPERINTENDENTE DE PROJETOS
ENG. FERNANDO AREVALILLO LLATA	GERENTE
ARQ. ANA MARIA ANTUNES COELHO	LIBER
ARQ. LUIZ GUSTAVO DELLA NOCE	GESTOR
ARQ. ALBERTO BUNDUKI	

APOIO CDHU

ARQ. ANNIE BEATRIZ C. SILVEIRA

AUTOR

LEGENDA / NOTAS

REVISÕES (DISCRIMINAÇÃO)	Nº	DATA	RUBRICA

CDHU Companhia de Desenvolvimento Habitacional e Urbano
Rua Boa Vista, 170 - São Paulo - Tel. 2505.2000 - CNPJ 47.865.597/0001-09

CONTRATO
SECRETARIA DE DESENVOLVIMENTO REGIONAL

PROJETO
CASA SP AFRO BRASIL

ENDEREÇO / MUNICÍPIO

DISCIPLINA
ARQUITETURA

ÁREA
ARQ

FOLHA
13/14

ASSUNTO
DETALHES

ESCALA GRÁFICA
INDICADA

ESCALA NOMINAL
INDICADA

DATA
JAN/2022

ESPAÇO PARA APROVAÇÃO

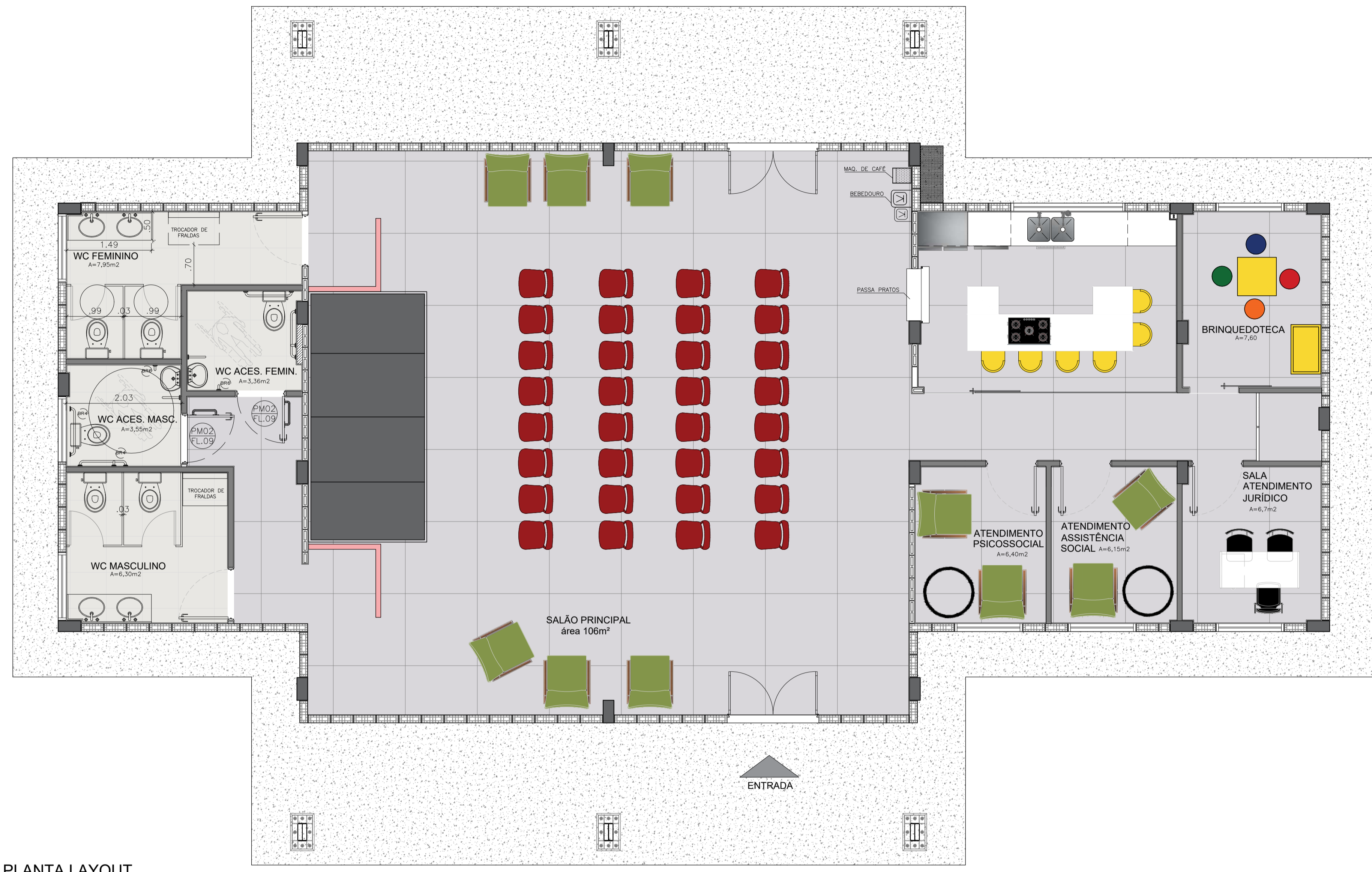

PLANTA LAYOUT
 ESC.: 1:50

REVISÕES (DISCRIMINAÇÃO)	Nº	DATA	RUBRICA

CDHU Companhia de Desenvolvimento Habitacional e Urbano
 Rua Boa Vista, 170 - São Paulo - Tel. 2505.2000 - CNPJ 47.865.597/0001-09

CONTRATO
 SECRETARIA DE DESENVOLVIMENTO REGIONAL

PROJETO
 CASA SP AFRO BRASIL

ENDEREÇO / MUNICÍPIO

DISCIPLINA | ÁREA | FOLHA
 ARQUITETURA | ARQ | 14/14

ASSUNTO
 PLANTA LAYOUT ILUSTRATIVO
 COMUNICAÇÃO VISUAL – LOGOTIPO

ESCALA GRÁFICA | ESCALA NOMINAL | DATA
 INDICADA | JAN/2022

ESPAÇO PARA APROVAÇÃO



0.00

ELEVAÇÃO 1 - LOGOTIPO
 ESC.: 1:20

FAIXA IMPERMEABILIZANTE
 (VER DETALHE FL. 04)



COMUNICAÇÃO VISUAL